Produkční potenciál zemědělských půd v zájmovém území LAPV

Soubor map se specializovaným obsahem k projektu **NAZV QH 81170**
Multioborové hodnocení vlivů územní ochrany vodohospodářsky významných lokalit ČR

Vladimír Zdražil
Česká zemědělská univerzita, Fakulta životního prostředí, Katedra aplikované ekologie
Kamýcká 129, 165 21, Praha 6 – Suchdol
© 2012

Lokality pro akumulaci povrchových vod (LAPV), neboli vodohospodářsky významné lokality, požívají speciální územní ochranu omezující vývoj území zejména vzhledem k umísťování staveb, provozů či skládek ve vymezeném území. Předkládané mapy znázorňují výsledky pedologického hodnocení typologicko-produkčních kategorií zemědělské půdy dle jednotek BPEJ. Výsledné kategorie ukazují s ohledem na stávající stav využívání území na potenciální rizika kontaminace povrchových i podzemních vod kontaminanty ze zemědělsky obhospodařovaných půd.

Mapy jsou vytvořeny v prostředí Arc GIS 10.0 s použitím podkladových vrstev z veřejně dostupných mapových služeb (Národní portál INSPIRE)

Mapový set bude sloužit jak pro potřeby státní správy a samosprávy, tak pro potřeby odborné sféry.

Oponenti mapového setu:

a) posudek zabezpečovaný státní správou: Ing. Daniel Pokorný (Odbor státní správy ve vodním hospodářství, MZe)

b) posudek zabezpečovaný odborníkem v daném oboru: RNDr. Zuzana Dvořáková-Líšková, Ph.D.

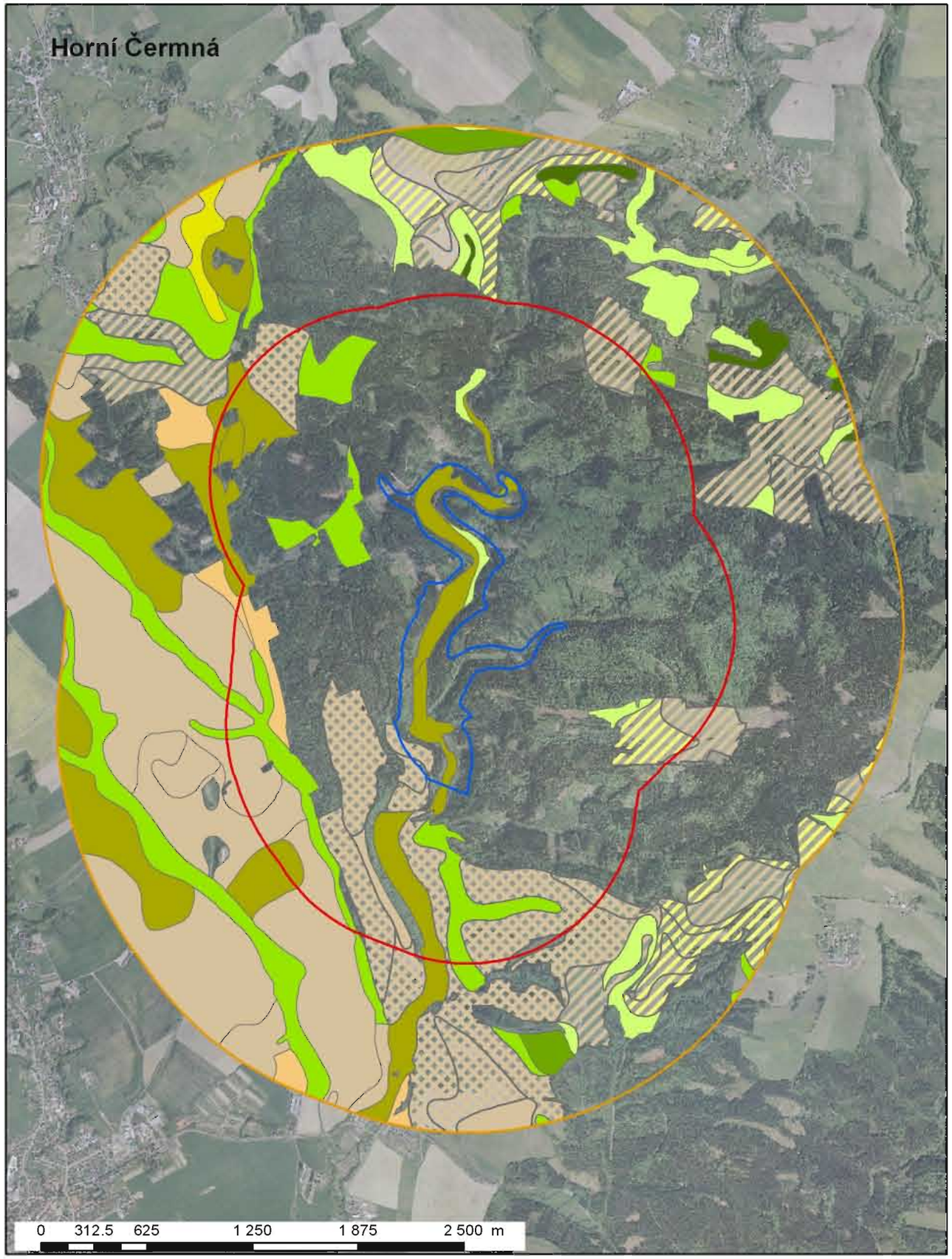

Produkční potenciál půd v okolí LAPV Albrechtice/Productivity potential of soils in surroundings of Albrechtice hydrological important area

Legenda/Legend

Území postižené potencionálním rozlivem/potentially affected areas

- zóna 0 (LAPV)/zone 0 (hydrological important area)
- zóna 1/zone 1
- zóna 2/zone 2

Typologickoprodukční kategorie půd/Productivity potential of soils

- Nejúrodnější orné půdy/The best productive arable land
- Velmi úrodné orné půdy/Very good productive arable land
- Úrodnější orné půdy/The more productive arable land
- Úrodné orné půdy/Good productive arable land
- Středně úrodné orné půdy/Medium productive arable land
- Méně úrodné orné půdy/Less productive arable land
- Málo úrodné orné půdy/The least productive arable land
- Středně úrodné orné půdy a velmi úrodné travní porosty/Medium productive arable land and good productive grassland
- Méně úrodné orné půdy a středně úrodné travní porosty/Less productive arable land and medium productive grassland
- Velmi úrodné trvalé travní porosty/Good productive grassland
- Středně úrodné trvalé travní porosty/Medium productive grassland
- Méně úrodné trvalé travní porosty/Less productive grassland
- Málo úrodné trvalé travní porosty/The least productive grassland

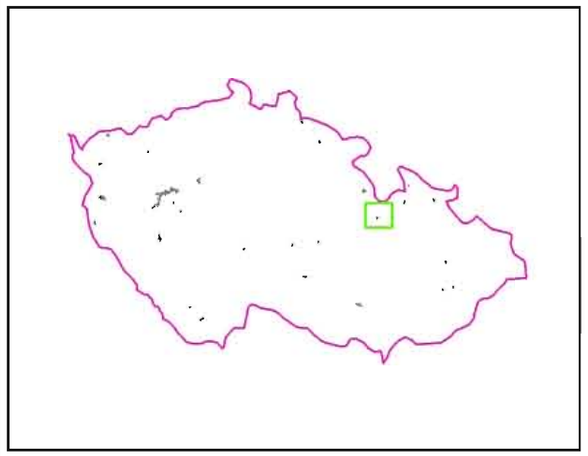

Česká zemědělská univerzita v Praze
Fakulta životního prostředí

Zpracováno s podporou grantu NAZV QH 81170 - - Multioborové hodnocení vlivů územní ochrany vodohospodářsky významných lokalit ČR

Czech University of Life Sciences Prague
Faculty of Environmental Sciences

Prepared with support of grant NAZV QH 81170 - - Multidisciplinary evaluation of impacts of special territorial protection for hydrological important areas

Ortofotomapa/Orthophoto: © ČUZK (geoportal.cuzk.cz)

Produkční potenciál půd v okolí LAPV Brloh/Productivity potential of soils in surroundings of Brloh hydrological important area

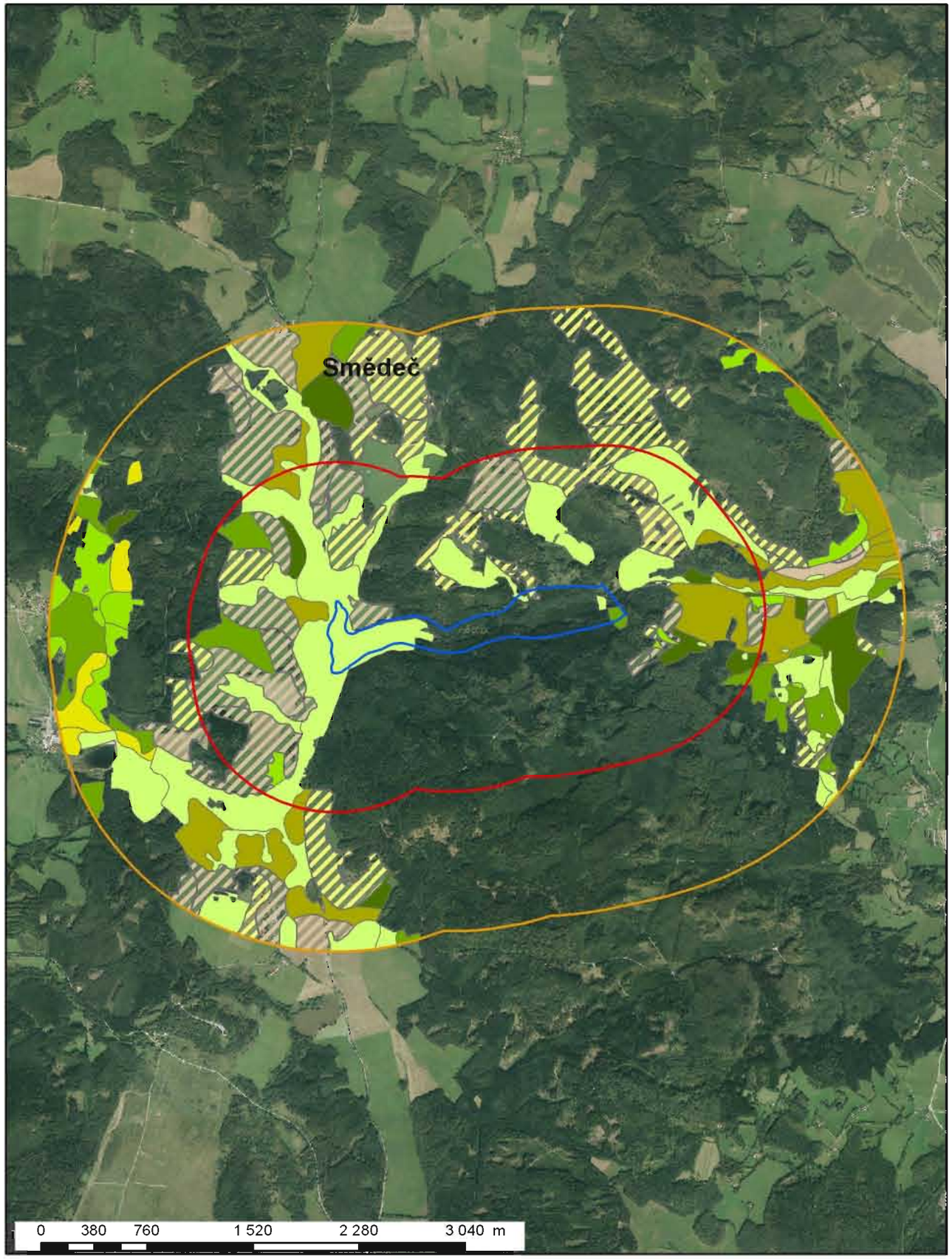

Legenda/Legend

Území postižené potencionálním rozlivem/potentially affected areas

- zóna 0 (LAPV)/zone 0 (hydrological important area)
- zóna 1/zone 1
- zóna 2/zone 2

Typologickoprodukční kategorie půd/Productivity potential of soils

- Nejúrodnější orné půdy/The best productive arable land
- Velmi úrodné orné půdy/Very good productive arable land
- Úrodnější orné půdy/The more productive arable land
- Úrodné orné půdy/Good productive arable land
- Středně úrodné orné půdy/Medium productive arable land
- Méně úrodné orné půdy/Less productive arable land
- Málo úrodné orné půdy/The least productive arable land
- Středně úrodné orné půdy a velmi úrodné travní porosty/Medium productive arable land and good productive grassland
- Méně úrodné orné půdy a středně úrodné travní porosty/Less productive arable land and medium productive grassland
- Velmi úrodné trvalé travní porosty/Good productive grassland
- Středně úrodné trvalé travní porosty/Medium productive grassland
- Méně úrodné trvalé travní porosty/Less productive grassland
- Málo úrodné trvalé travní porosty/The least productive grassland

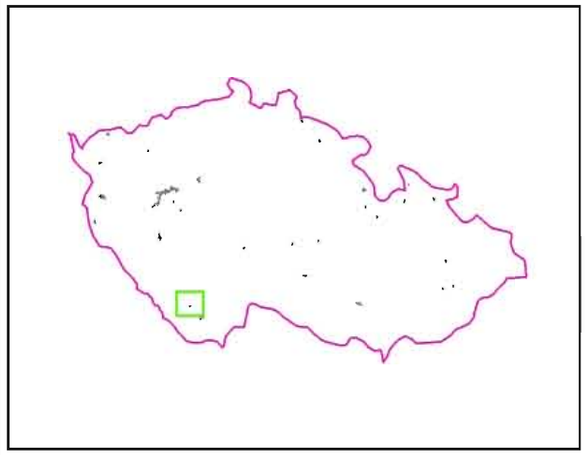

Česká zemědělská univerzita v Praze
Fakulta životního prostředí

Zpracováno s podporou grantu NAZV QH 81170 - - Multioborové hodnocení vlivů územní ochrany vodohospodářsky významných lokalit ČR

Czech University of Life Sciences Prague
Faculty of Environmental Sciences

Prepared with support of grant NAZV QH 81170 - - Multidisciplinary evaluation of impacts of special territorial protection for hydrological important areas

Ortofotomapa/Orthophoto: © ČUZK (geoportal.cuzk.cz)

Produkční potenciál půd v okolí LAPV Brusne/Productivity potential of soils in surroundings of Brusne hydrological important area

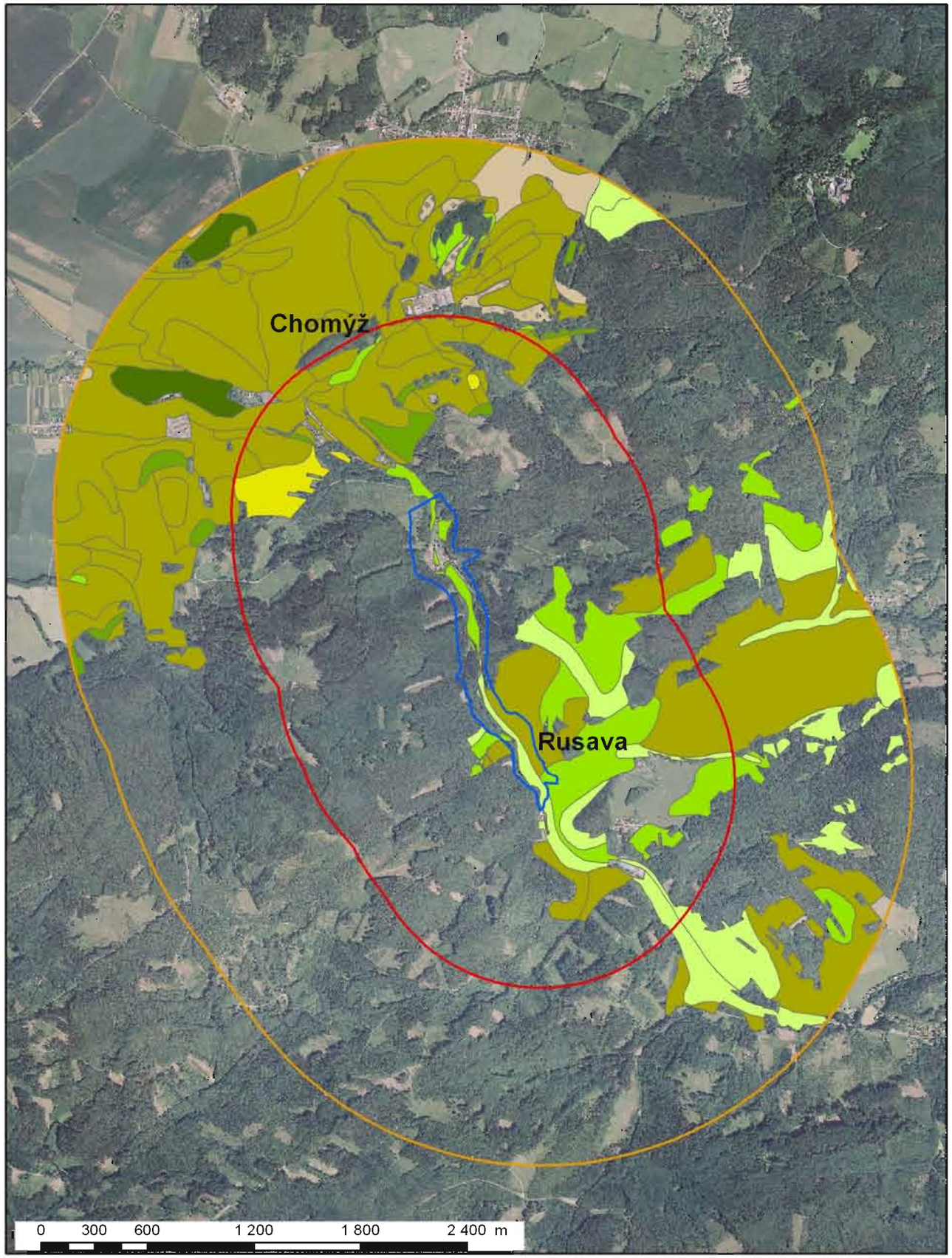

Legenda/Legend

Území postižené potencionálním rozlivem/potentially affected areas

- zóna 0 (LAPV)/zone 0 (hydrological important area)
- zóna 1/zone 1
- zóna 2/zone 2

Typologickoprodukční kategorie půd/Productivity potential of soils

- Nejúrodnější orné půdy/The best productive arable land
- Velmi úrodné orné půdy/Very good productive arable land
- Úrodnější orné půdy/The more productive arable land
- Úrodné orné půdy/Good productive arable land
- Středně úrodné orné půdy/Medium productive arable land
- Méně úrodné orné půdy/Less productive arable land
- Málo úrodné orné půdy/The least productive arable land
- Středně úrodné orné půdy a velmi úrodné travní porosty/Medium productive arable land and good productive grassland
- Méně úrodné orné půdy a středně úrodné travní porosty/Less productive arable land and medium productive grassland
- Velmi úrodné trvalé travní porosty/Good productive grassland
- Středně úrodné trvalé travní porosty/Medium productive grassland
- Méně úrodné trvalé travní porosty/Less productive grassland
- Málo úrodné trvalé travní porosty/The least productive grassland

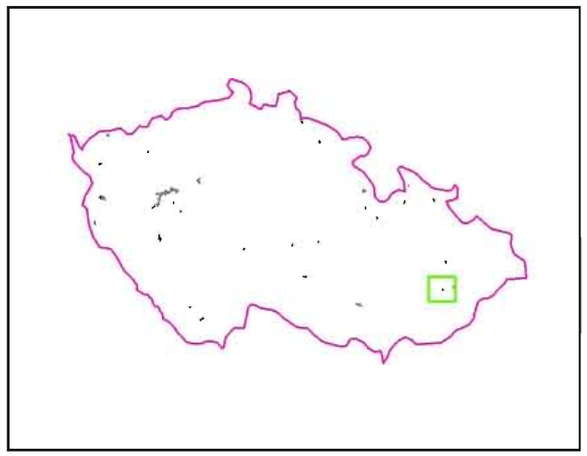

Česká zemědělská univerzita v Praze
Fakulta životního prostředí

Zpracováno s podporou grantu NAZV QH 81170 - - Multioborové hodnocení vlivů územní ochrany vodohospodářsky významných lokalit ČR

Czech University of Life Sciences Prague
Faculty of Environmental Sciences

Prepared with support of grant NAZV QH 81170 - - Multidisciplinary evaluation of impacts of special territorial protection for hydrological important areas

Ortofotomapa/Orthophoto: © ČUZK (geoportal.cuzk.cz)

Produkční potenciál půd v okolí LAPV Dvorečky/Productivity potential of soils in surroundings of Dvorečky hydrological important area

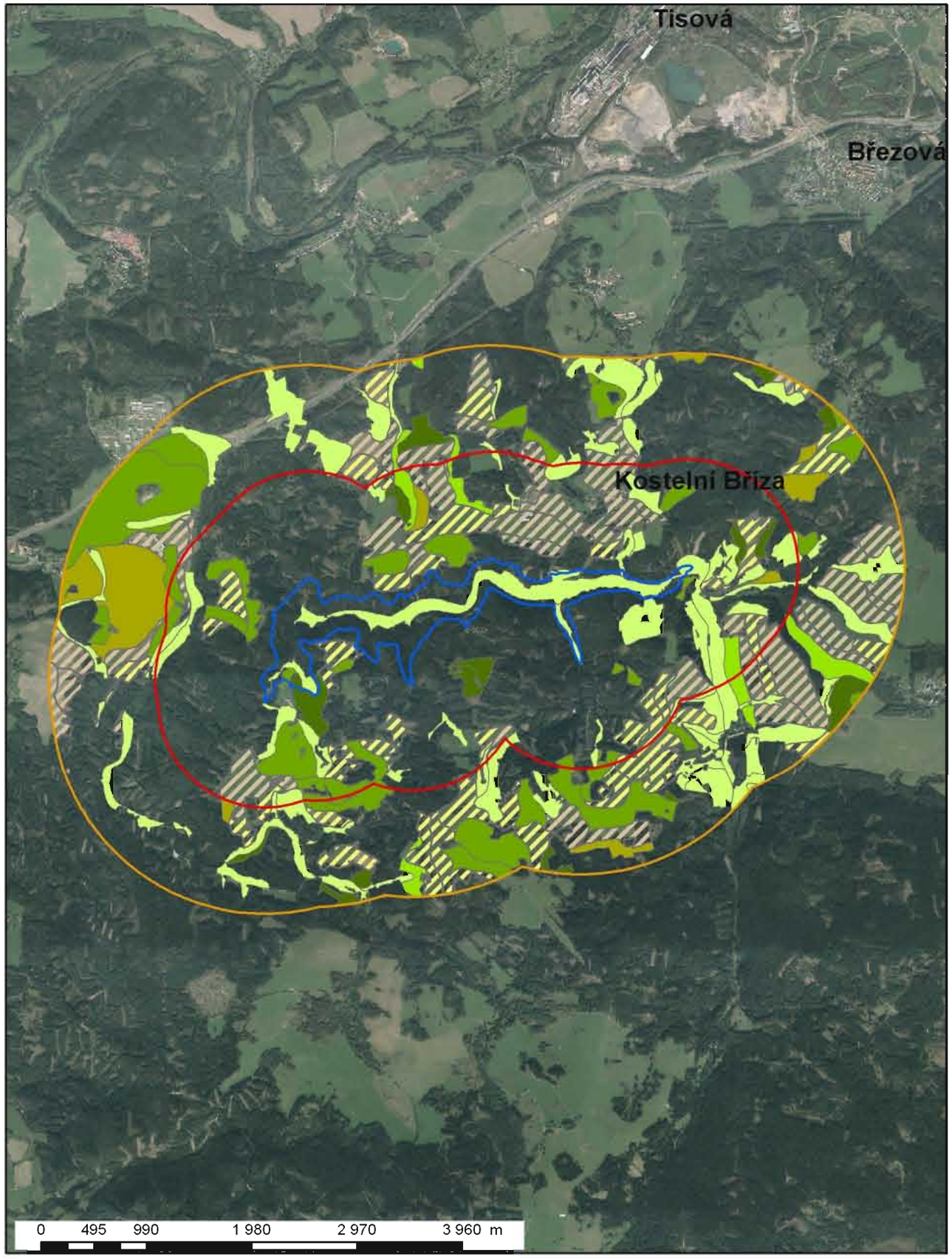

Legenda/Legend

Území postižené potencionálním rozlivem/potentially affected areas

- zóna 0 (LAPV)/zone 0 (hydrological important area)
- zóna 1/zone 1
- zóna 2/zone 2

Typologickoprodukční kategorie půd/Productivity potential of soils

- Nejúrodnější orné půdy/The best productive arable land
- Velmi úrodné orné půdy/Very good productive arable land
- Úrodnější orné půdy/The more productive arable land
- Úrodné orné půdy/Good productive arable land
- Středně úrodné orné půdy/Medium productive arable land
- Méně úrodné orné půdy/Less productive arable land
- Málo úrodné orné půdy/The least productive arable land
- Středně úrodné orné půdy a velmi úrodné travní porosty/Medium productive arable land and good productive grassland
- Méně úrodné orné půdy a středně úrodné travní porosty/Less productive arable land and medium productive grassland
- Velmi úrodné trvalé travní porosty/Good productive grassland
- Středně úrodné trvalé travní porosty/Medium productive grassland
- Méně úrodné trvalé travní porosty/Less productive grassland
- Málo úrodné trvalé travní porosty/The least productive grassland

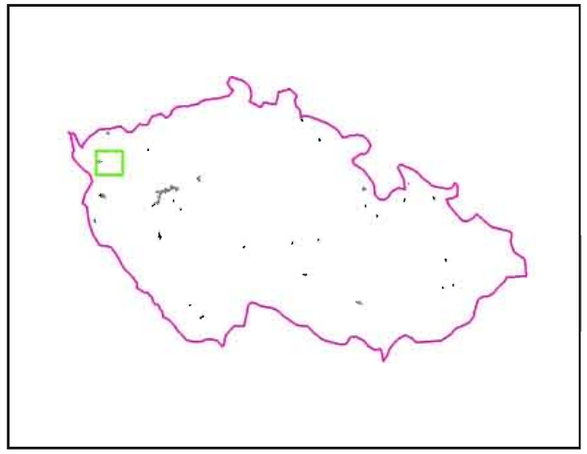

Česká zemědělská univerzita v Praze
Fakulta životního prostředí

Zpracováno s podporou grantu NAZV QH 81170 - - Multioborové hodnocení vlivů územní ochrany vodohospodářsky významných lokalit ČR

Czech University of Life Sciences Prague
Faculty of Environmental Sciences

Prepared with support of grant NAZV QH 81170 - - Multidisciplinary evaluation of impacts of special territorial protection for hydrological important areas

Ortofotomapa/Orthophoto: © ČUZK (geoportal.cuzk.cz)

Produkční potenciál půd v okolí LAPV Fořt/Productivity potential of soils in surroundings of Fořt hydrological important area

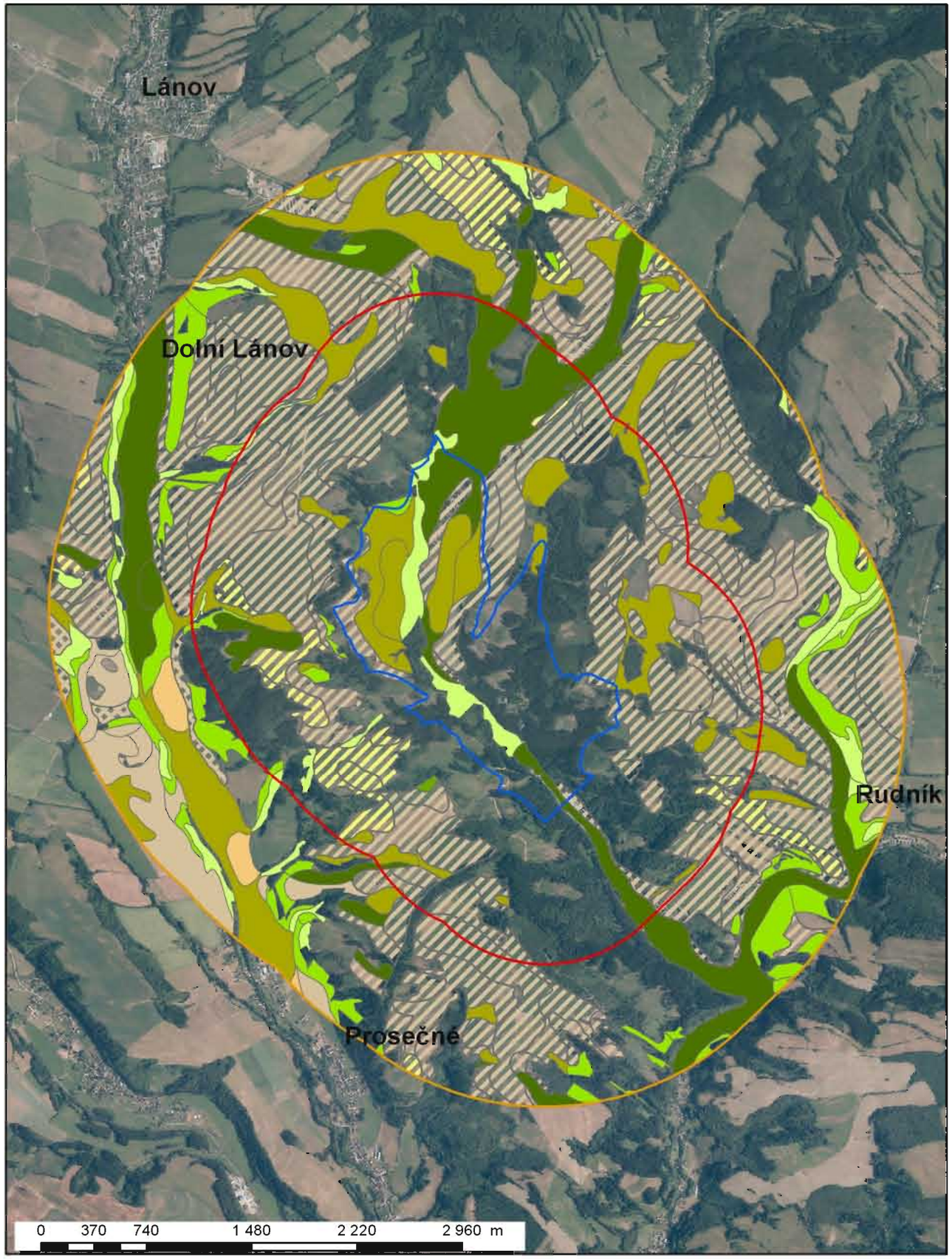

Legenda/Legend

Území postižené potencionálním rozlivem/potentially affected areas

- zóna 0 (LAPV)/zone 0 (hydrological important area)
- zóna 1/zone 1
- zóna 2/zone 2

Typologickoprodukční kategorie půd/Productivity potential of soils

- Nejúrodnější orné půdy/The best productive arable land
- Velmi úrodné orné půdy/Very good productive arable land
- Úrodnější orné půdy/The more productive arable land
- Úrodné orné půdy/Good productive arable land
- Středně úrodné orné půdy/Medium productive arable land
- Méně úrodné orné půdy/Less productive arable land
- Málo úrodné orné půdy/The least productive arable land
- Středně úrodné orné půdy a velmi úrodné travní porosty/Medium productive arable land and good productive grassland
- Méně úrodné orné půdy a středně úrodné travní porosty/Less productive arable land and medium productive grassland
- Velmi úrodné trvalé travní porosty/Good productive grassland
- Středně úrodné trvalé travní porosty/Medium productive grassland
- Méně úrodné trvalé travní porosty/Less productive grassland
- Málo úrodné trvalé travní porosty/The least productive grassland

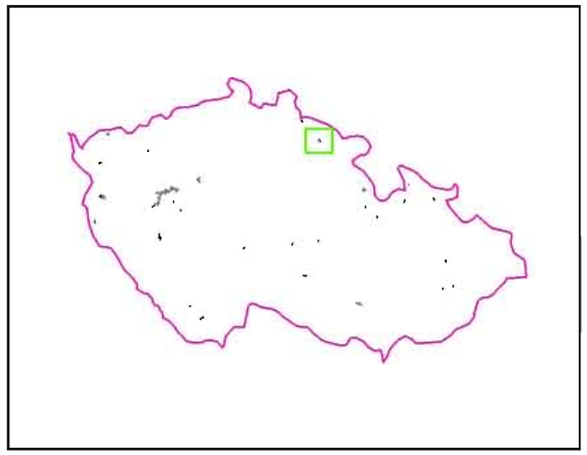

Česká zemědělská univerzita v Praze
Fakulta životního prostředí

Zpracováno s podporou grantu NAZV QH 81170 - - Multioborové hodnocení vlivů územní ochrany vodohospodářsky významných lokalit ČR

Czech University of Life Sciences Prague
Faculty of Environmental Sciences

Prepared with support of grant NAZV QH 81170 - - Multidisciplinary evaluation of impacts of special territorial protection for hydrological important areas

Ortofotomapa/Orthophoto: © ČUZK (geoportal.cuzk.cz)

Produkční potenciál půd v okolí LAPV Chaloupky/Productivity potential of soils in surroundings of Chaloupky hydrological important area

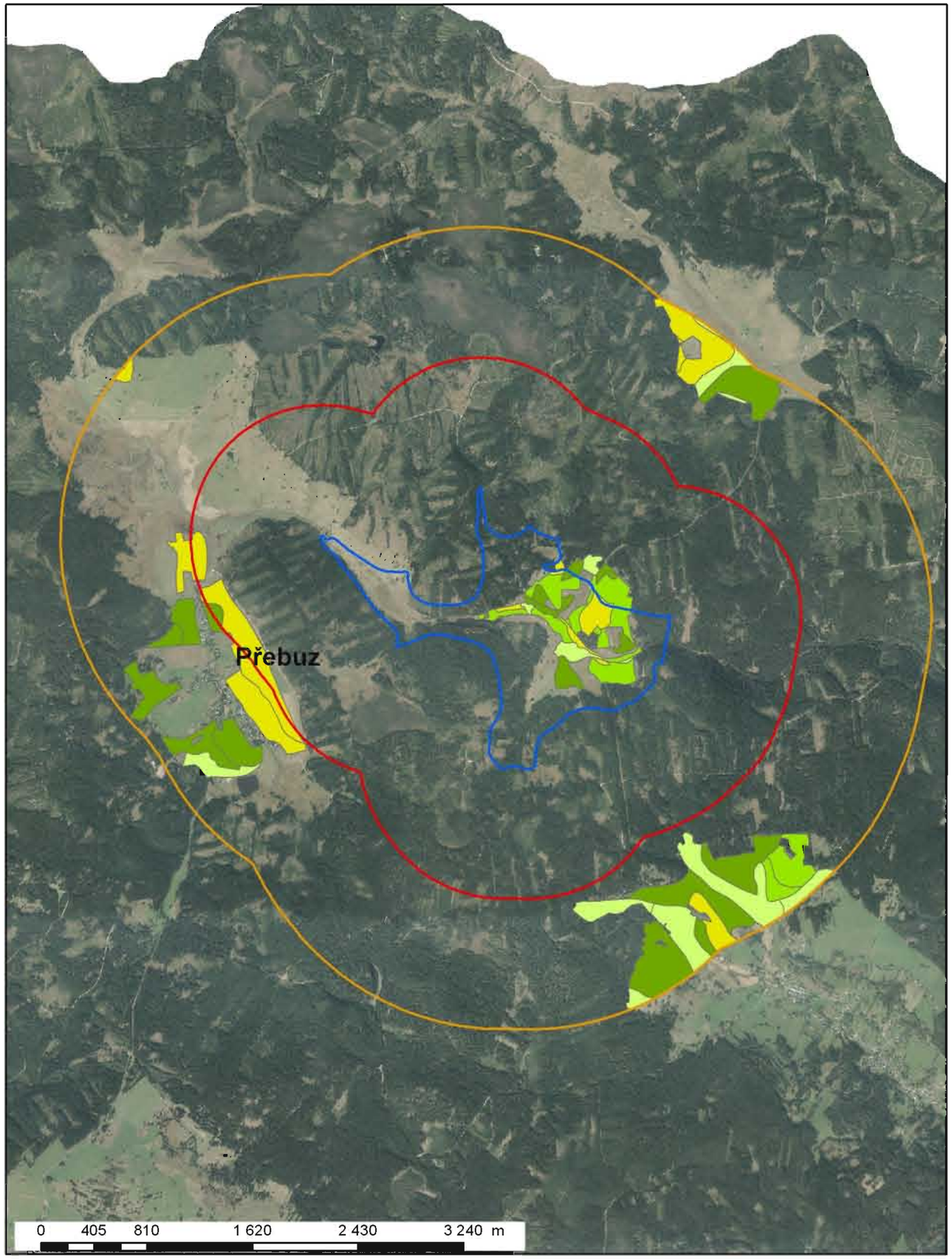

Legenda/Legend

Území postižené potencionálním rozlivem/potentially affected areas

- zóna 0 (LAPV)/zone 0 (hydrological important area)
- zóna 1/zone 1
- zóna 2/zone 2

Typologickoprodukční kategorie půd/Productivity potential of soils

- Nejúrodnější orné půdy/The best productive arable land
- Velmi úrodné orné půdy/Very good productive arable land
- Úrodnější orné půdy/The more productive arable land
- Úrodné orné půdy/Good productive arable land
- Středně úrodné orné půdy/Medium productive arable land
- Méně úrodné orné půdy/Less productive arable land
- Málo úrodné orné půdy/The least productive arable land
- Středně úrodné orné půdy a velmi úrodné travní porosty/Medium productive arable land and good productive grassland
- Méně úrodné orné půdy a středně úrodné travní porosty/Less productive arable land and medium productive grassland
- Velmi úrodné trvalé travní porosty/Good productive grassland
- Středně úrodné trvalé travní porosty/Medium productive grassland
- Méně úrodné trvalé travní porosty/Less productive grassland
- Málo úrodné trvalé travní porosty/The least productive grassland

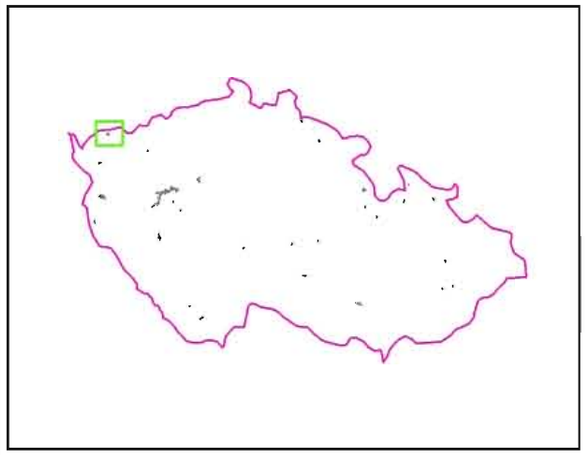

Česká zemědělská univerzita v Praze
Fakulta životního prostředí

Zpracováno s podporou grantu NAZV QH 81170 - - Multioborové hodnocení vlivů územní ochrany vodohospodářsky významných lokalit ČR

Czech University of Life Sciences Prague
Faculty of Environmental Sciences

Prepared with support of grant NAZV QH 81170 - - Multidisciplinary evaluation of impacts of special territorial protection for hydrological important areas

Ortofotomapa/Orthophoto: © ČUZK (geoportal.cuzk.cz)

Produkční potenciál půd v okolí LAPV Chotětín/Productivity potential of soils in surroundings of Chotětín hydrological important area

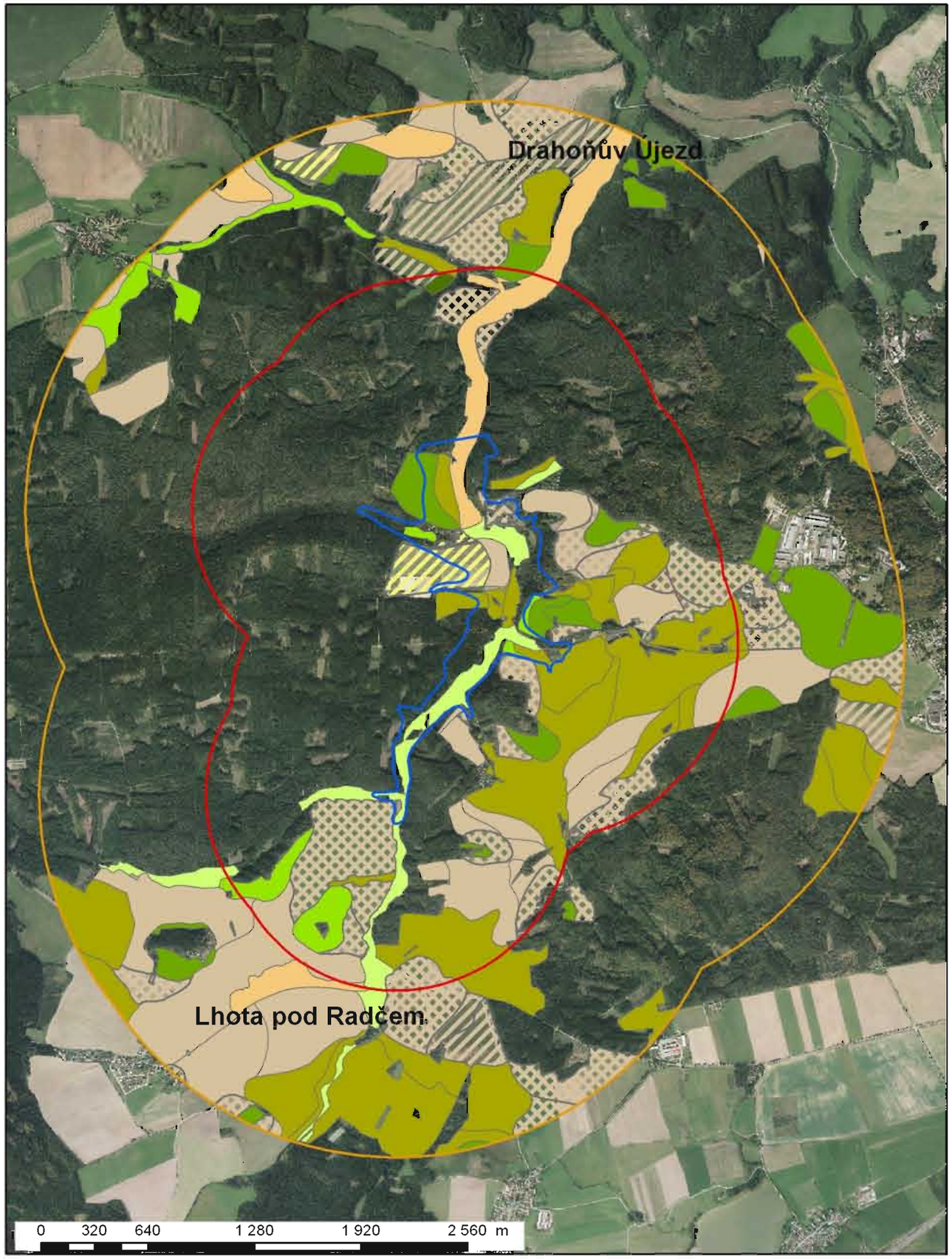

Legenda/Legend

Území postižené potencionálním rozlivem/potentially affected areas

- zóna 0 (LAPV)/zone 0 (hydrological important area)
- zóna 1/zone 1
- zóna 2/zone 2

Typologickoprodukční kategorie půd/Productivity potential of soils

- Nejúrodnější orné půdy/The best productive arable land
- Velmi úrodné orné půdy/Very good productive arable land
- Úrodnější orné půdy/The more productive arable land
- Úrodné orné půdy/Good productive arable land
- Středně úrodné orné půdy/Medium productive arable land
- Méně úrodné orné půdy/Less productive arable land
- Málo úrodné orné půdy/The least productive arable land
- Středně úrodné orné půdy a velmi úrodné travní porosty/Medium productive arable land and good productive grassland
- Méně úrodné orné půdy a středně úrodné travní porosty/Less productive arable land and medium productive grassland
- Velmi úrodné trvalé travní porosty/Good productive grassland
- Středně úrodné trvalé travní porosty/Medium productive grassland
- Méně úrodné trvalé travní porosty/Less productive grassland
- Málo úrodné trvalé travní porosty/The least productive grassland

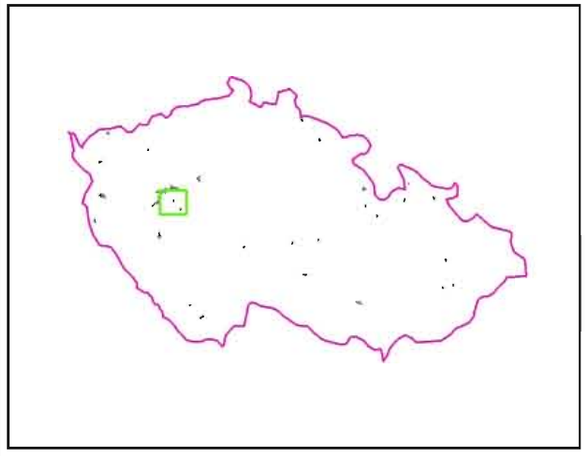

Česká zemědělská univerzita v Praze
Fakulta životního prostředí

Zpracováno s podporou grantu NAZV QH 81170 - - Multioborové hodnocení vlivů územní ochrany vodohospodářsky významných lokalit ČR

Czech University of Life Sciences Prague
Faculty of Environmental Sciences

Prepared with support of grant NAZV QH 81170 - - Multidisciplinary evaluation of impacts of special territorial protection for hydrological important areas

Ortofotomapa/Orthophoto: © ČUZK (geoportal.cuzk.cz)

Produkční potenciál půd v okolí LAPV Kleštěnice/Productivity potential of soils in surroundings of Kleštěnice hydrological important area

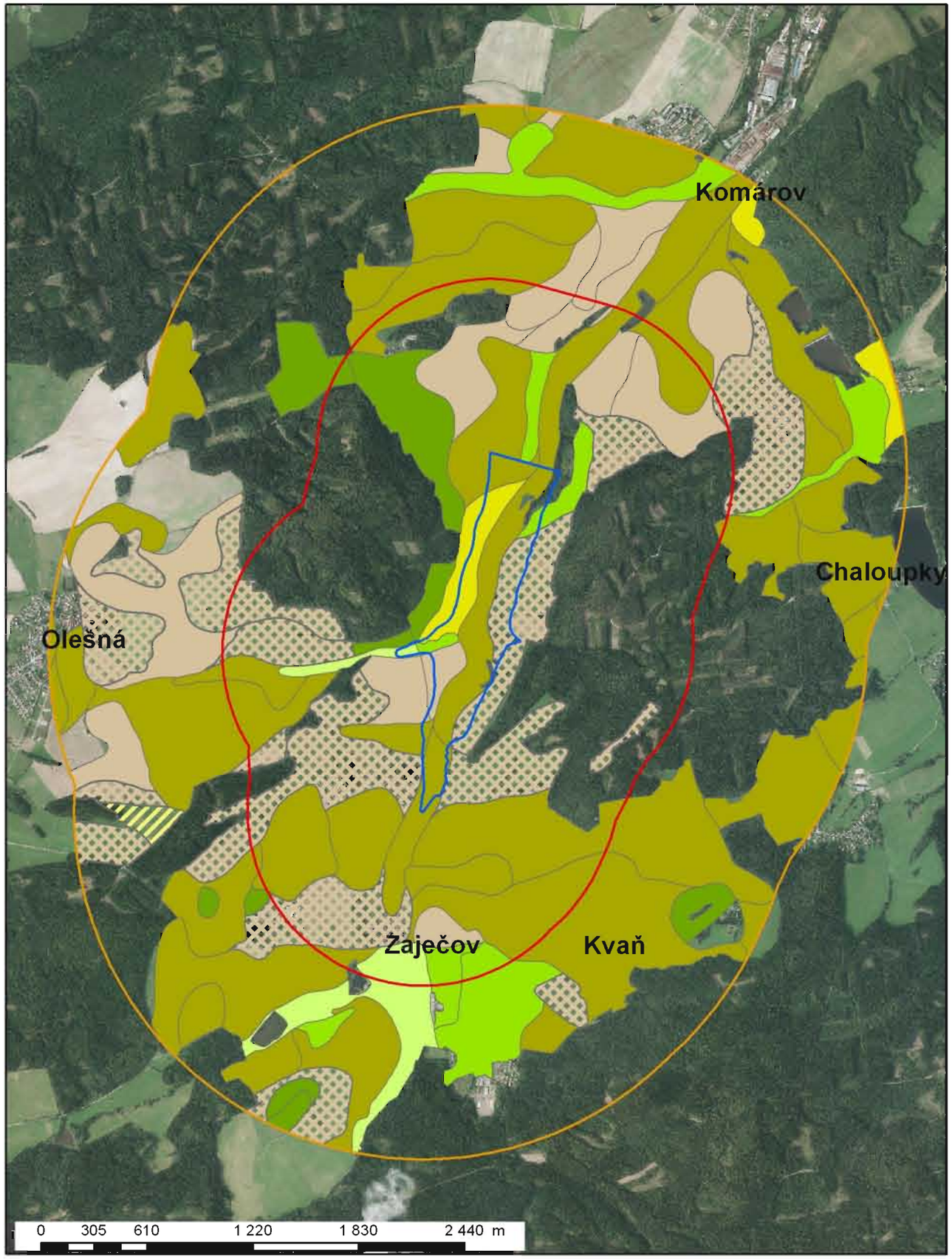

Legenda/Legend

Území postižené potencionálním rozlivem/potentially affected areas

- zóna 0 (LAPV)/zone 0 (hydrological important area)
- zóna 1/zone 1
- zóna 2/zone 2

Typologickoprodukční kategorie půd/Productivity potential of soils

- Nejúrodnější orné půdy/The best productive arable land
- Velmi úrodné orné půdy/Very good productive arable land
- Úrodnější orné půdy/The more productive arable land
- Úrodné orné půdy/Good productive arable land
- Středně úrodné orné půdy/Medium productive arable land
- Méně úrodné orné půdy/Less productive arable land
- Málo úrodné orné půdy/The least productive arable land
- Středně úrodné orné půdy a velmi úrodné travní porosty/Medium productive arable land and good productive grassland
- Méně úrodné orné půdy a středně úrodné travní porosty/Less productive arable land and medium productive grassland
- Velmi úrodné trvalé travní porosty/Good productive grassland
- Středně úrodné trvalé travní porosty/Medium productive grassland
- Méně úrodné trvalé travní porosty/Less productive grassland
- Málo úrodné trvalé travní porosty/The least productive grassland

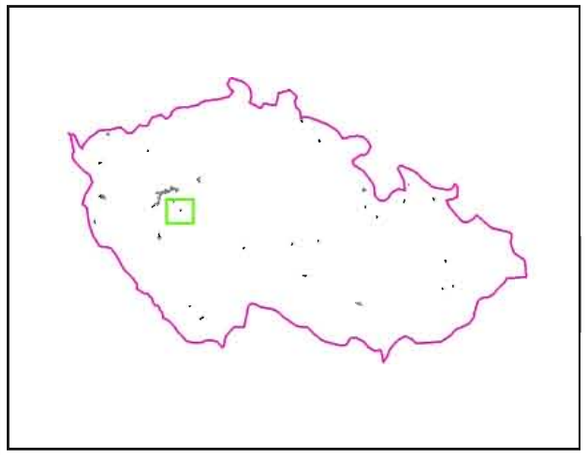

Česká zemědělská univerzita v Praze
Fakulta životního prostředí

Zpracováno s podporou grantu NAZV QH 81170 - - Multioborové hodnocení vlivů územní ochrany vodohospodářsky významných lokalit ČR

Czech University of Life Sciences Prague
Faculty of Environmental Sciences

Prepared with support of grant NAZV QH 81170 - - Multidisciplinary evaluation of impacts of special territorial protection for hydrological important areas

Ortofotomapa/Orthophoto: © ČUZK (geoportal.cuzk.cz)

Produkční potenciál půd v okolí LAPV Kočov/Productivity potential of soils in surroundings of Kočov hydrological important area

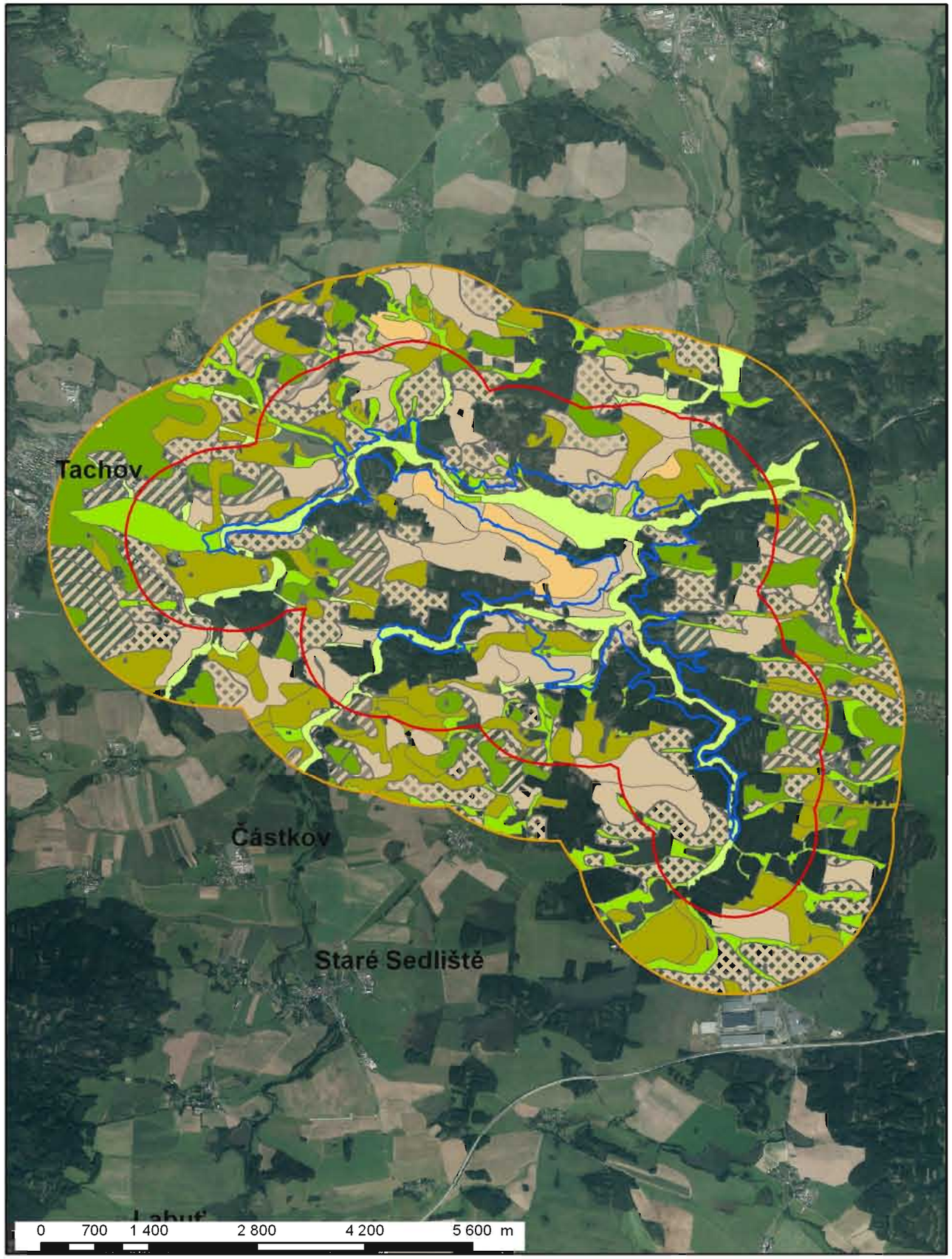

Legenda/Legend

Území postižené potencionálním rozlivem/potentially affected areas

- zóna 0 (LAPV)/zone 0 (hydrological important area)
- zóna 1/zone 1
- zóna 2/zone 2

Typologickoprodukční kategorie půd/Productivity potential of soils

- Nejúrodnější orné půdy/The best productive arable land
- Velmi úrodné orné půdy/Very good productive arable land
- Úrodnější orné půdy/The more productive arable land
- Úrodné orné půdy/Good productive arable land
- Středně úrodné orné půdy/Medium productive arable land
- Méně úrodné orné půdy/Less productive arable land
- Málo úrodné orné půdy/The least productive arable land
- Středně úrodné orné půdy a velmi úrodné travní porosty/Medium productive arable land and good productive grassland
- Méně úrodné orné půdy a středně úrodné travní porosty/Less productive arable land and medium productive grassland
- Velmi úrodné trvalé travní porosty/Good productive grassland
- Středně úrodné trvalé travní porosty/Medium productive grassland
- Méně úrodné trvalé travní porosty/Less productive grassland
- Málo úrodné trvalé travní porosty/The least productive grassland

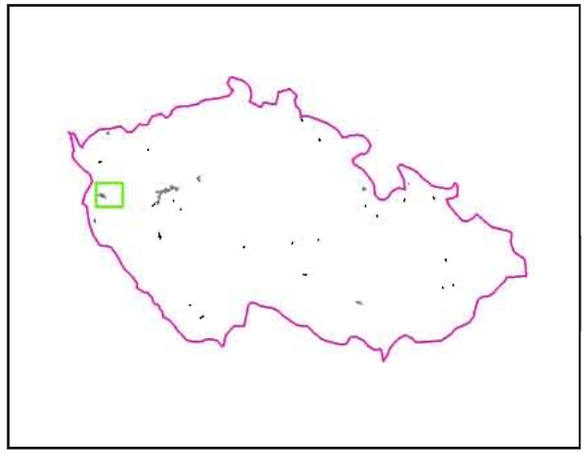

Česká zemědělská univerzita v Praze
Fakulta životního prostředí

Zpracováno s podporou grantu NAZV QH 81170 - - Multioborové hodnocení vlivů územní ochrany vodohospodářsky významných lokalit ČR

Czech University of Life Sciences Prague
Faculty of Environmental Sciences

Prepared with support of grant NAZV QH 81170 - - Multidisciplinary evaluation of impacts of special territorial protection for hydrological important areas

Ortofotomapa/Orthophoto: © ČUZK (geoportal.cuzk.cz)

Produkční potenciál půd v okolí LAPV Křížová/Productivity potential of soils in surroundings of Křížová hydrological important area

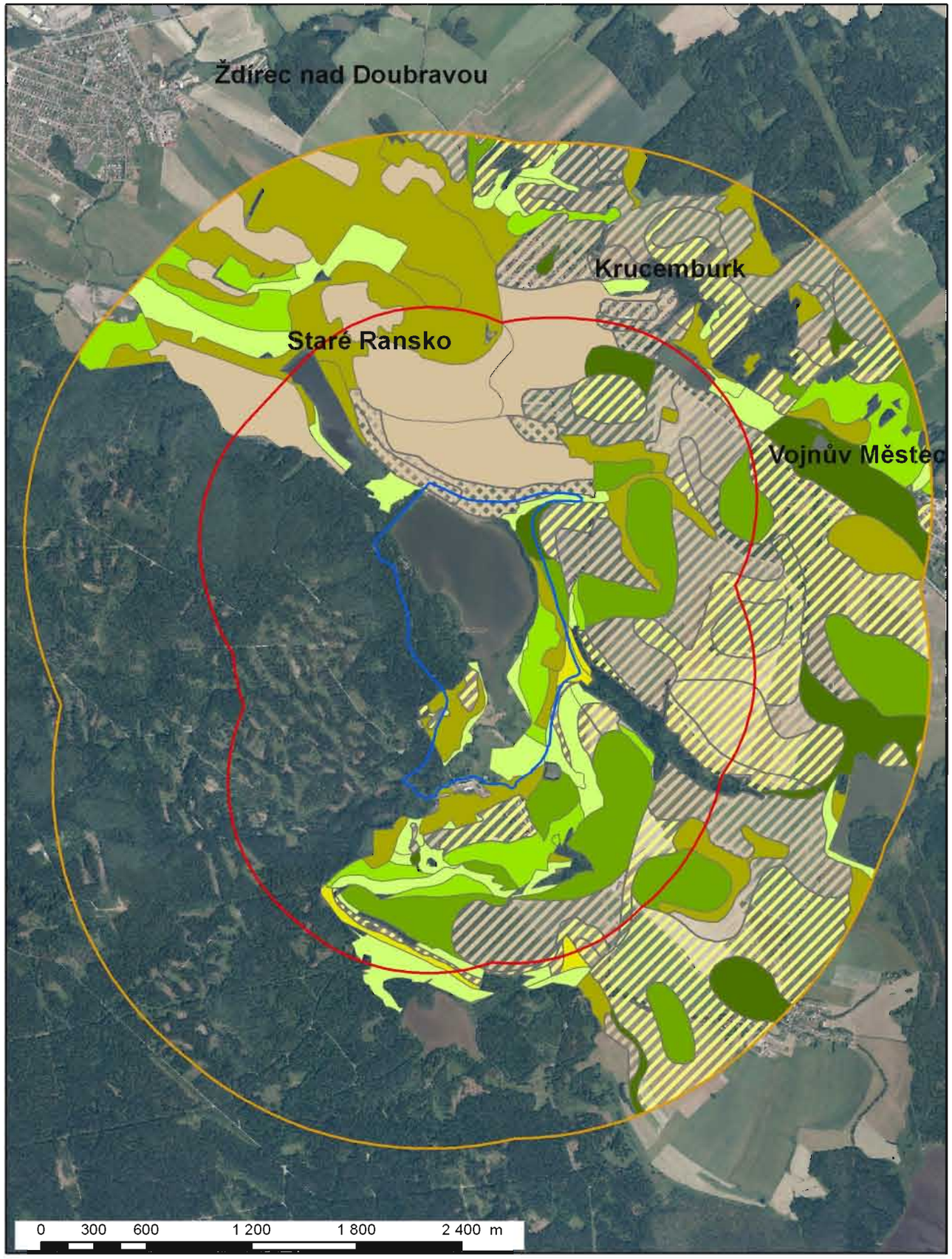

Legenda/Legend

Území postižené potencionálním rozlivem/potentially affected areas

- zóna 0 (LAPV)/zone 0 (hydrological important area)
- zóna 1/zone 1
- zóna 2/zone 2

Typologickoprodukční kategorie půd/Productivity potential of soils

- Nejúrodnější orné půdy/The best productive arable land
- Velmi úrodné orné půdy/Very good productive arable land
- Úrodnější orné půdy/The more productive arable land
- Úrodné orné půdy/Good productive arable land
- Středně úrodné orné půdy/Medium productive arable land
- Méně úrodné orné půdy/Less productive arable land
- Málo úrodné orné půdy/The least productive arable land
- Středně úrodné orné půdy a velmi úrodné travní porosty/Medium productive arable land and good productive grassland
- Méně úrodné orné půdy a středně úrodné travní porosty/Less productive arable land and medium productive grassland
- Velmi úrodné trvalé travní porosty/Good productive grassland
- Středně úrodné trvalé travní porosty/Medium productive grassland
- Méně úrodné trvalé travní porosty/Less productive grassland
- Málo úrodné trvalé travní porosty/The least productive grassland

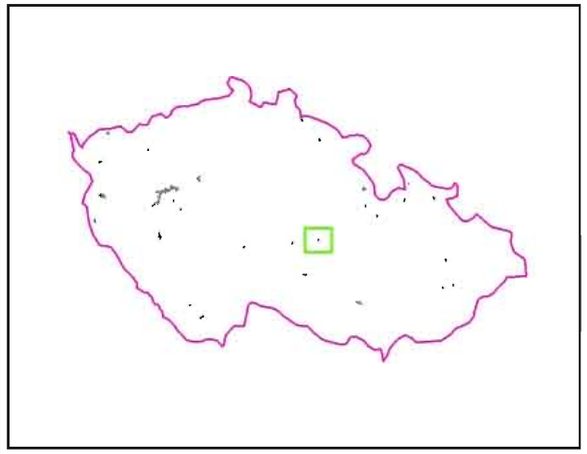

Česká zemědělská univerzita v Praze
Fakulta životního prostředí

Zpracováno s podporou grantu NAZV QH 81170 - - Multioborové hodnocení vlivů územní ochrany vodohospodářsky významných lokalit ČR

Czech University of Life Sciences Prague
Faculty of Environmental Sciences

Prepared with support of grant NAZV QH 81170 - - Multidisciplinary evaluation of impacts of special territorial protection for hydrological important areas

Ortofotomapa/Orthophoto: © ČUZK (geoportal.cuzk.cz)

Produkční potenciál půd v okolí LAPV Malé Kyšice/Productivity potential of soils in surroundings of Malé Kyšice hydrological important area

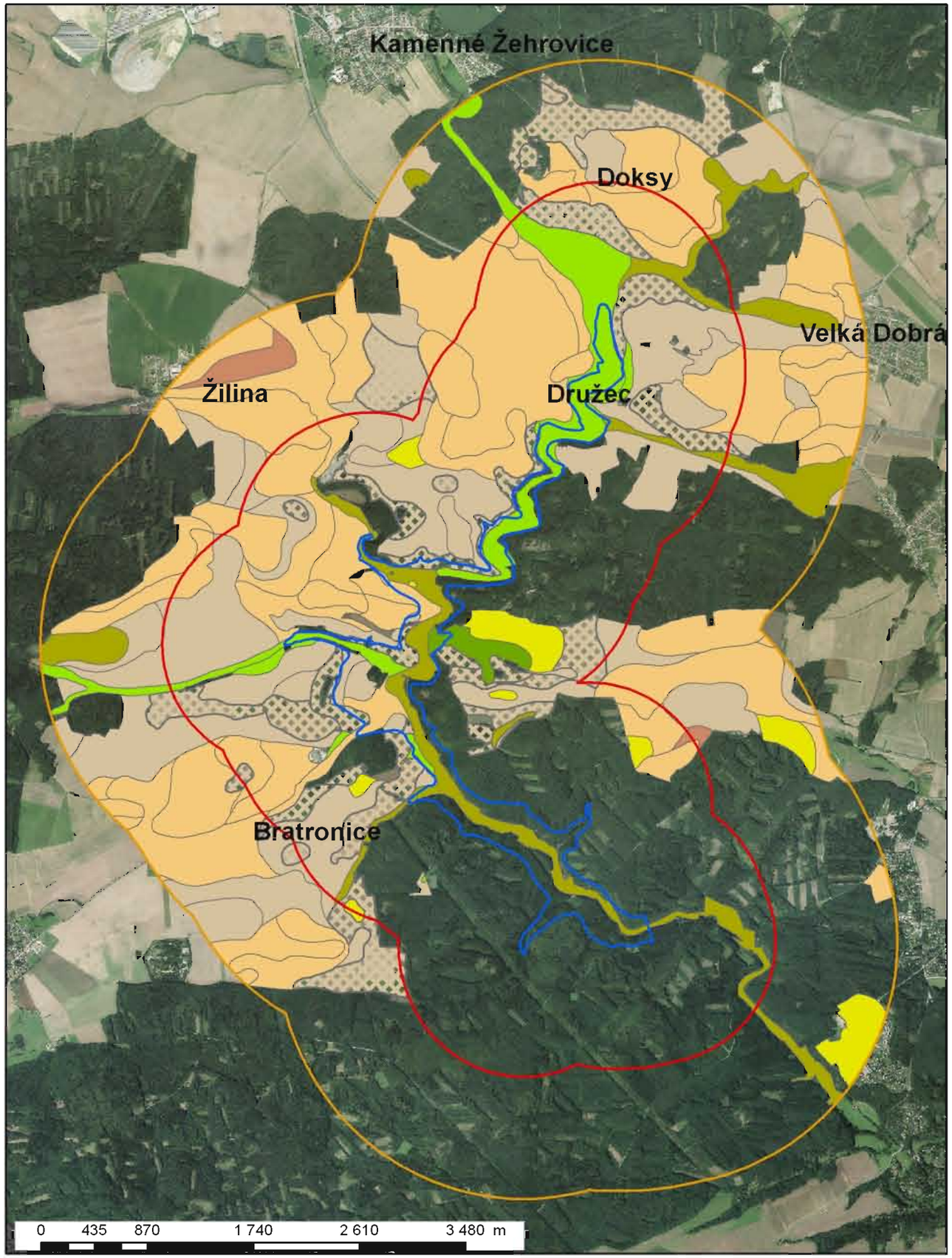

Legenda/Legend

Území postižené potencionálním rozlivem/potentially affected areas

- zóna 0 (LAPV)/zone 0 (hydrological important area)
- zóna 1/zone 1
- zóna 2/zone 2

Typologickoprodukční kategorie půd/Productivity potential of soils

- Nejúrodnější orné půdy/The best productive arable land
- Velmi úrodné orné půdy/Very good productive arable land
- Úrodnější orné půdy/The more productive arable land
- Úrodné orné půdy/Good productive arable land
- Středně úrodné orné půdy/Medium productive arable land
- Méně úrodné orné půdy/Less productive arable land
- Málo úrodné orné půdy/The least productive arable land
- Středně úrodné orné půdy a velmi úrodné travní porosty/Medium productive arable land and good productive grassland
- Méně úrodné orné půdy a středně úrodné travní porosty/Less productive arable land and medium productive grassland
- Velmi úrodné trvalé travní porosty/Good productive grassland
- Středně úrodné trvalé travní porosty/Medium productive grassland
- Méně úrodné trvalé travní porosty/Less productive grassland
- Málo úrodné trvalé travní porosty/The least productive grassland

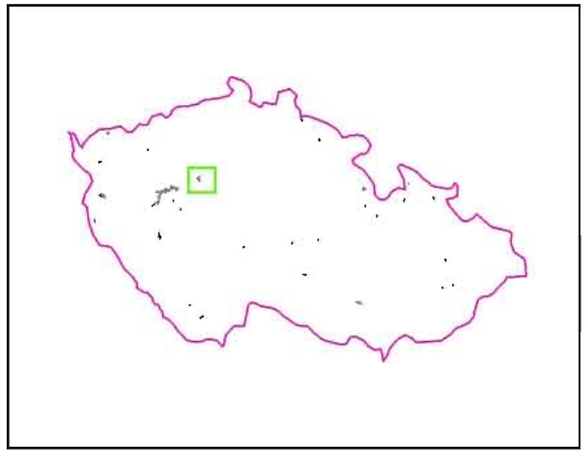

Česká zemědělská univerzita v Praze
Fakulta životního prostředí

Zpracováno s podporou grantu NAZV QH 81170 - - Multioborové hodnocení vlivů územní ochrany vodohospodářsky významných lokalit ČR

Czech University of Life Sciences Prague
Faculty of Environmental Sciences

Prepared with support of grant NAZV QH 81170 - - Multidisciplinary evaluation of impacts of special territorial protection for hydrological important areas

Ortofotomapa/Orthophoto: © ČUZK (geoportal.cuzk.cz)

Produkční potenciál půd v okolí LAPV Mladá Vožice/ Productivity potential of soils in surroundings of Mladá Vožice hydrological important area

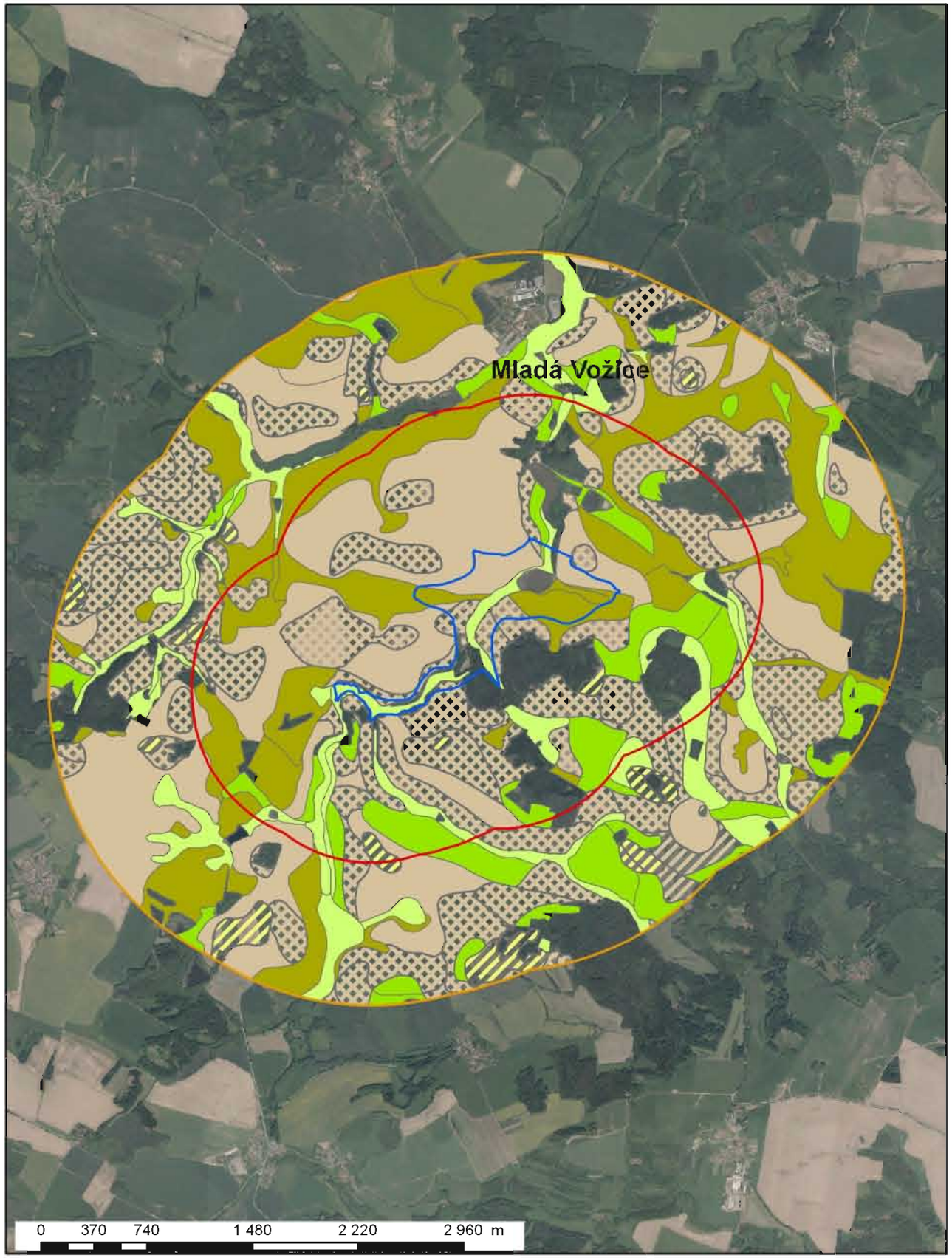

Legenda/Legend

Území postižené potencionálním rozlivem/potentially affected areas

- zóna 0 (LAPV)/zone 0 (hydrological important area)
- zóna 1/zone 1
- zóna 2/zone 2

Typologickoprodukční kategorie půd/Productivity potential of soils

- Nejúrodnější orné půdy/The best productive arable land
- Velmi úrodné orné půdy/Very good productive arable land
- Úrodnější orné půdy/The more productive arable land
- Úrodné orné půdy/Good productive arable land
- Středně úrodné orné půdy/Medium productive arable land
- Méně úrodné orné půdy/Less productive arable land
- Málo úrodné orné půdy/The least productive arable land
- Středně úrodné orné půdy a velmi úrodné travní porosty/Medium productive arable land and good productive grassland
- Méně úrodné orné půdy a středně úrodné travní porosty/Less productive arable land and medium productive grassland
- Velmi úrodné trvalé travní porosty/Good productive grassland
- Středně úrodné trvalé travní porosty/Medium productive grassland
- Méně úrodné trvalé travní porosty/Less productive grassland
- Málo úrodné trvalé travní porosty/The least productive grassland

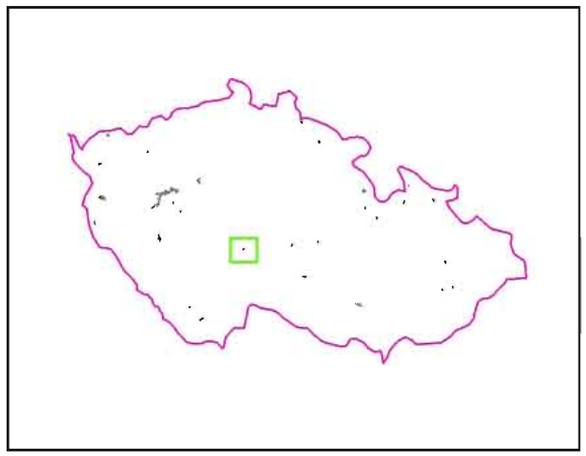

Česká zemědělská univerzita v Praze
Fakulta životního prostředí

Zpracováno s podporou grantu NAZV QH 81170 - - Multioborové hodnocení vlivů územní ochrany vodohospodářsky významných lokalit ČR

Czech University of Life Sciences Prague
Faculty of Environmental Sciences

Prepared with support of grant NAZV QH 81170 - - Multidisciplinary evaluation of impacts of special territorial protection for hydrological important areas

Ortofotomapa/Orthophoto: © ČUZK (geoportal.cuzk.cz)

Produkční potenciál půd v okolí LAPV Nové Losiny/ Productivity potential of soils in surroundings of Nové Losiny hydrological important area

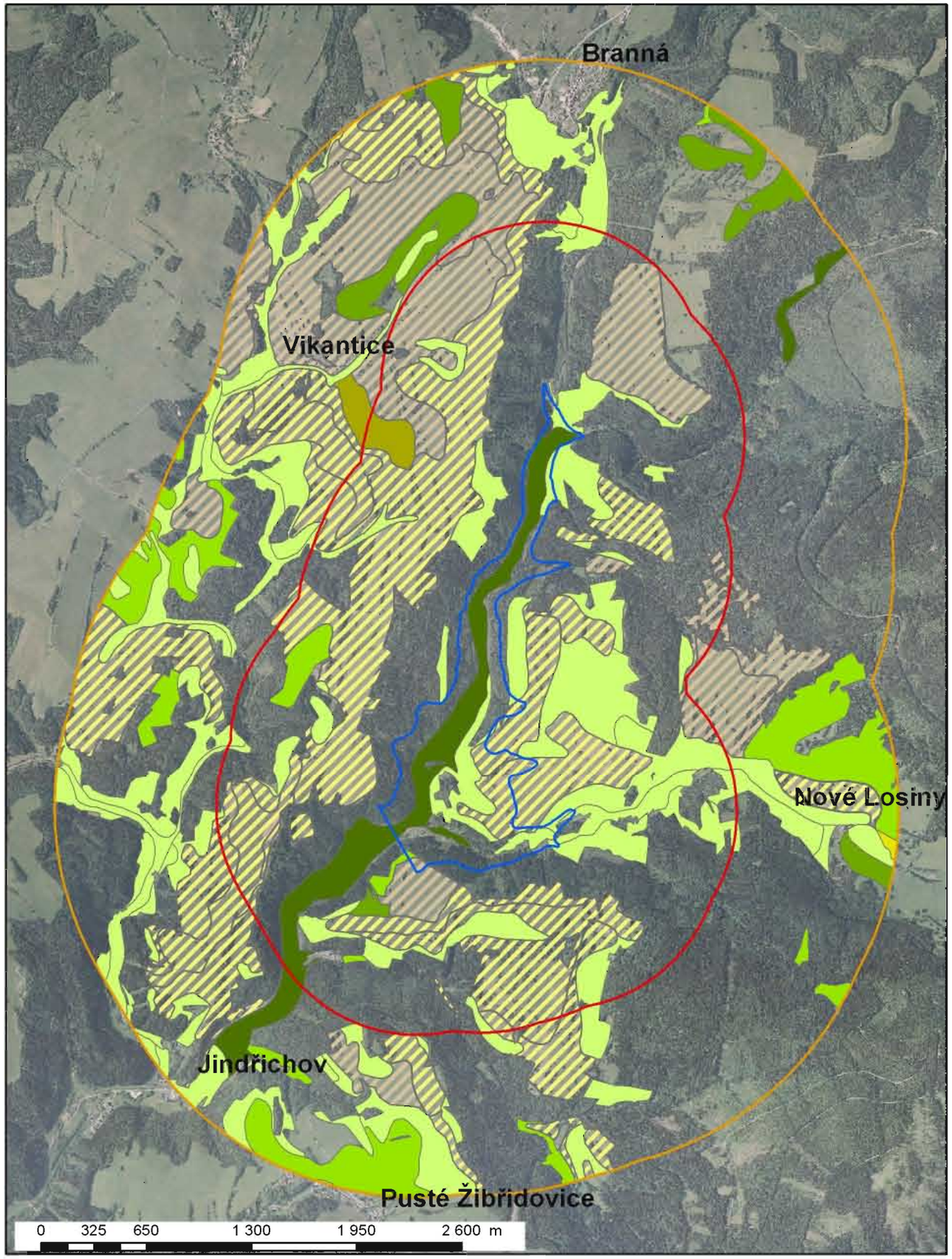

Legenda/Legend

Území postižené potencionálním rozlivem/potentially affected areas

- zóna 0 (LAPV)/zone 0 (hydrological important area)
- zóna 1/zone 1
- zóna 2/zone 2

Typologickoprodukční kategorie půd/Productivity potential of soils

- Nejúrodnější orné půdy/The best productive arable land
- Velmi úrodné orné půdy/Very good productive arable land
- Úrodnější orné půdy/The more productive arable land
- Úrodné orné půdy/Good productive arable land
- Středně úrodné orné půdy/Medium productive arable land
- Méně úrodné orné půdy/Less productive arable land
- Málo úrodné orné půdy/The least productive arable land
- Středně úrodné orné půdy a velmi úrodné travní porosty/Medium productive arable land and good productive grassland
- Méně úrodné orné půdy a středně úrodné travní porosty/Less productive arable land and medium productive grassland
- Velmi úrodné trvalé travní porosty/Good productive grassland
- Středně úrodné trvalé travní porosty/Medium productive grassland
- Méně úrodné trvalé travní porosty/Less productive grassland
- Málo úrodné trvalé travní porosty/The least productive grassland

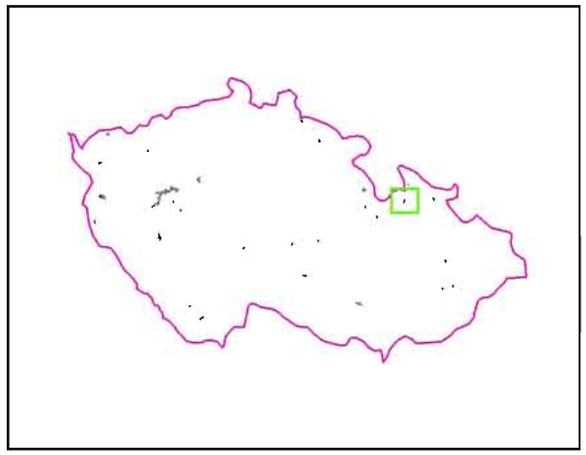

Česká zemědělská univerzita v Praze
Fakulta životního prostředí

Zpracováno s podporou grantu NAZV QH 81170 - - Multioborové hodnocení vlivů územní ochrany vodohospodářsky významných lokalit ČR

Czech University of Life Sciences Prague
Faculty of Environmental Sciences

Prepared with support of grant NAZV QH 81170 - - Multidisciplinary evaluation of impacts of special territorial protection for hydrological important areas

Ortofotomapa/Orthophoto: © ČUZK (geoportal.cuzk.cz)

Produkční potenciál půd v okolí LAPV Nýznerov/Productivity potential of soils in surroundings of Nýznerov hydrological important area

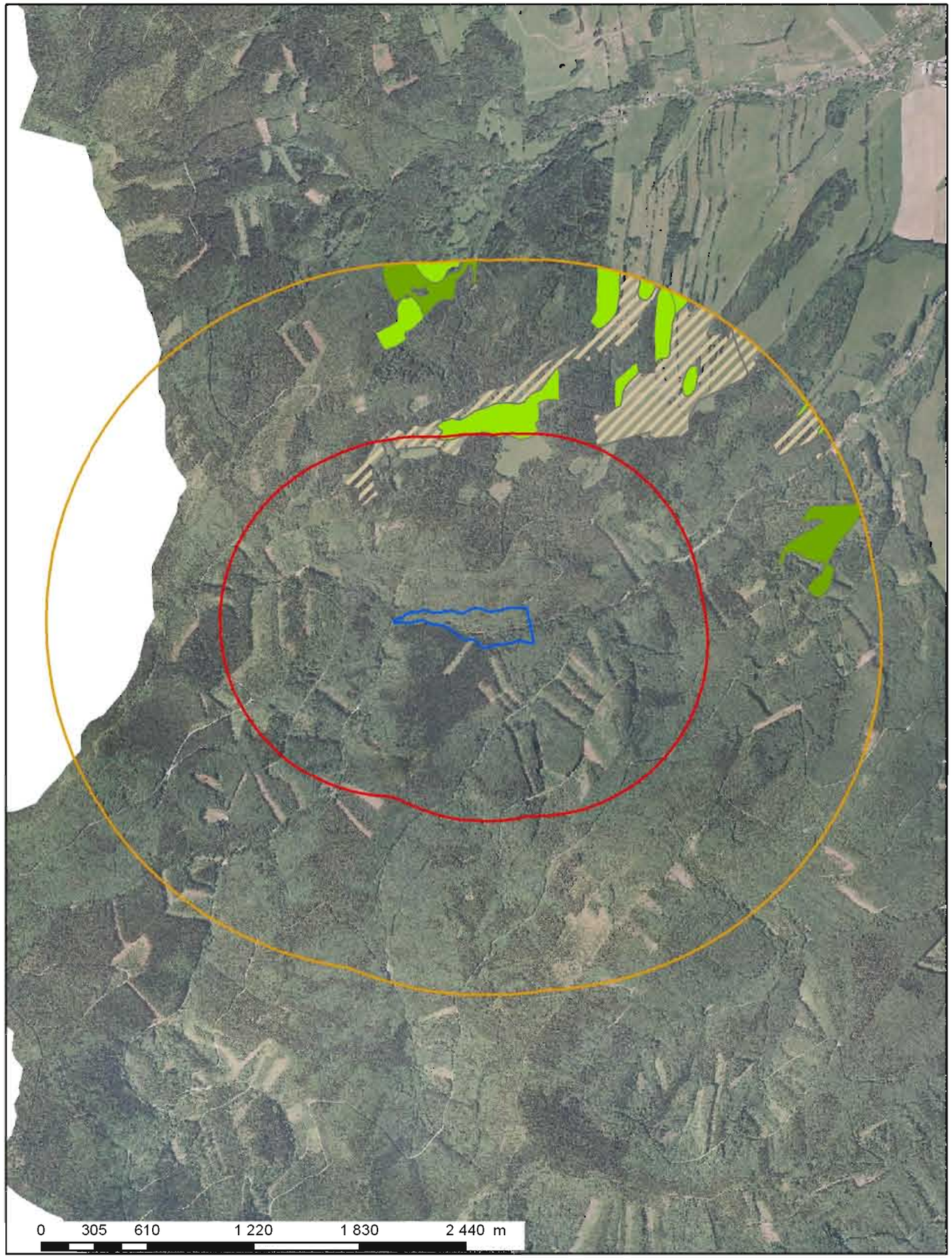

Legenda/Legend

Území postižené potencionálním rozlivem/potentially affected areas

- zóna 0 (LAPV)/zone 0 (hydrological important area)
- zóna 1/zone 1
- zóna 2/zone 2

Typologickoprodukční kategorie půd/Productivity potential of soils

- Nejúrodnější orné půdy/The best productive arable land
- Velmi úrodné orné půdy/Very good productive arable land
- Úrodnější orné půdy/The more productive arable land
- Úrodné orné půdy/Good productive arable land
- Středně úrodné orné půdy/Medium productive arable land
- Méně úrodné orné půdy/Less productive arable land
- Málo úrodné orné půdy/The least productive arable land
- Středně úrodné orné půdy a velmi úrodné travní porosty/Medium productive arable land and good productive grassland
- Méně úrodné orné půdy a středně úrodné travní porosty/Less productive arable land and medium productive grassland
- Velmi úrodné trvalé travní porosty/Good productive grassland
- Středně úrodné trvalé travní porosty/Medium productive grassland
- Méně úrodné trvalé travní porosty/Less productive grassland
- Málo úrodné trvalé travní porosty/The least productive grassland

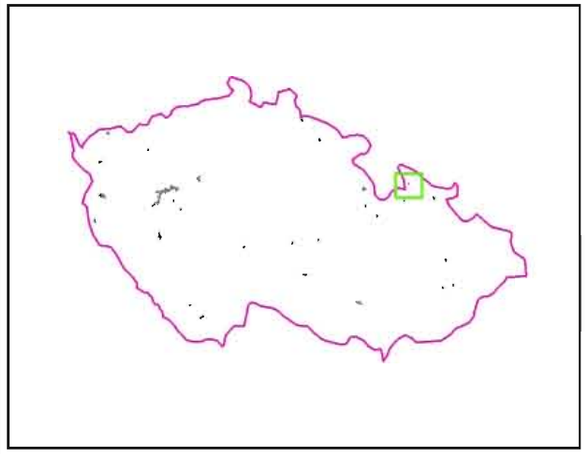

Česká zemědělská univerzita v Praze
Fakulta životního prostředí

Zpracováno s podporou grantu NAZV QH 81170 - - Multioborové hodnocení vlivů územní ochrany vodohospodářsky významných lokalit ČR

Czech University of Life Sciences Prague
Faculty of Environmental Sciences

Prepared with support of grant NAZV QH 81170 - - Multidisciplinary evaluation of impacts of special territorial protection for hydrological important areas

Ortofotomapa/Orthophoto: © ČUZK (geoportal.cuzk.cz)

Produkční potenciál půd v okolí LAPV Pěčín/Productivity potential of soils in surroundings of Pěčín hydrological important area

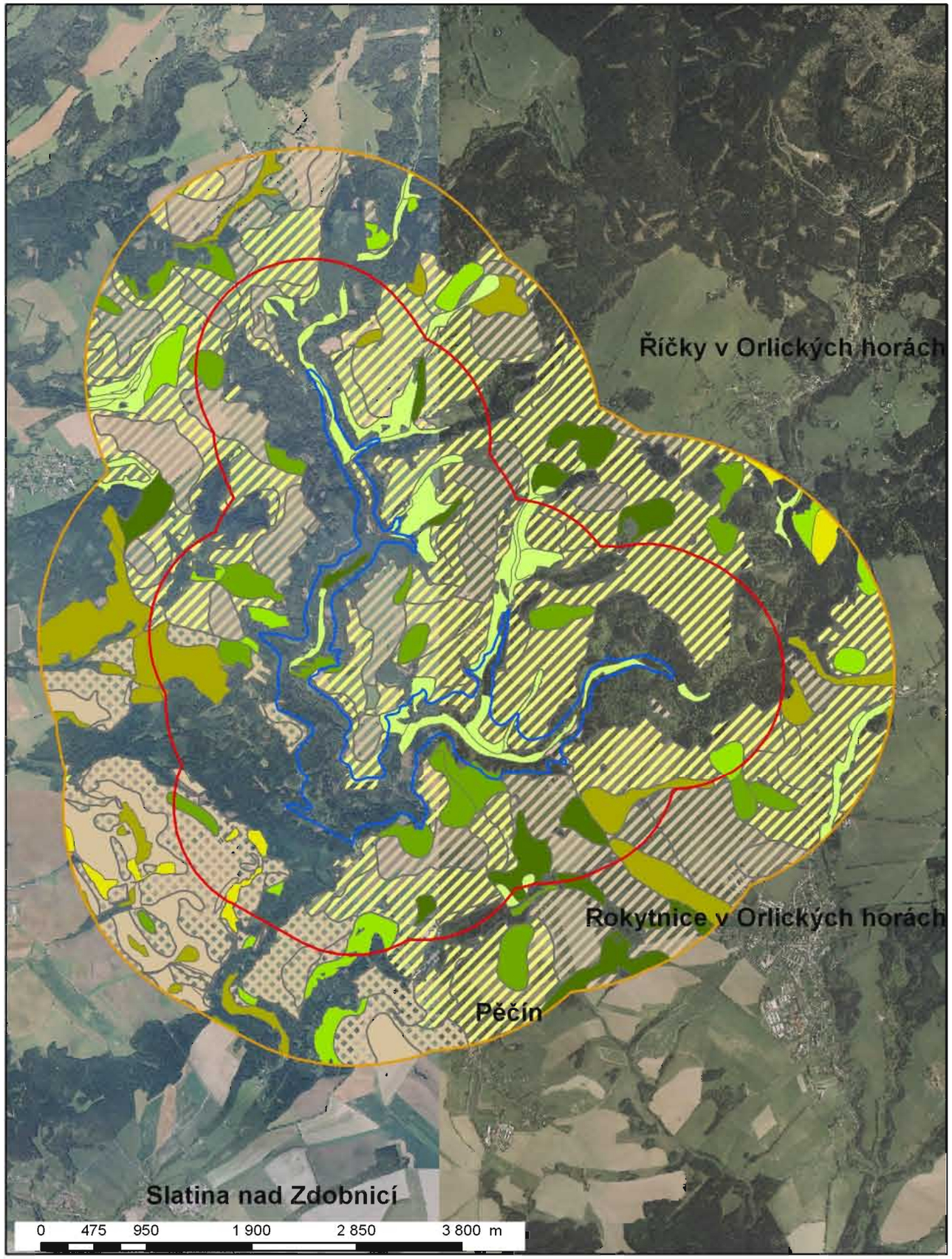

Legenda/Legend

Území postižené potencionálním rozlivem/potentially affected areas

- zóna 0 (LAPV)/zone 0 (hydrological important area)
- zóna 1/zone 1
- zóna 2/zone 2

Typologickoprodukční kategorie půd/Productivity potential of soils

- Nejúrodnější orné půdy/The best productive arable land
- Velmi úrodné orné půdy/Very good productive arable land
- Úrodnější orné půdy/The more productive arable land
- Úrodné orné půdy/Good productive arable land
- Středně úrodné orné půdy/Medium productive arable land
- Méně úrodné orné půdy/Less productive arable land
- Málo úrodné orné půdy/The least productive arable land
- Středně úrodné orné půdy a velmi úrodné travní porosty/Medium productive arable land and good productive grassland
- Méně úrodné orné půdy a středně úrodné travní porosty/Less productive arable land and medium productive grassland
- Velmi úrodné trvalé travní porosty/Good productive grassland
- Středně úrodné trvalé travní porosty/Medium productive grassland
- Méně úrodné trvalé travní porosty/Less productive grassland
- Málo úrodné trvalé travní porosty/The least productive grassland

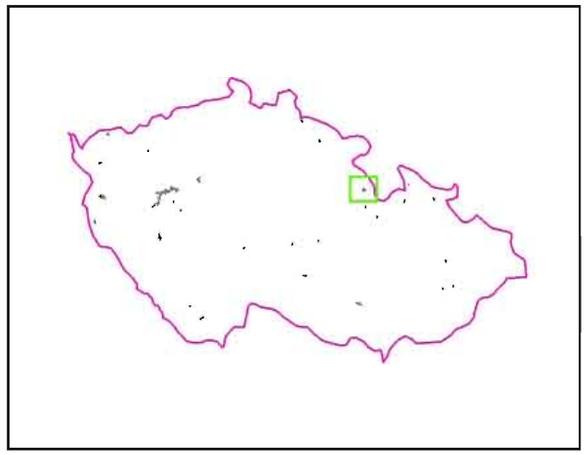

Česká zemědělská univerzita v Praze
Fakulta životního prostředí

Zpracováno s podporou grantu NAZV QH 81170 - - Multioborové hodnocení vlivů územní ochrany vodohospodářsky významných lokalit ČR

Czech University of Life Sciences Prague
Faculty of Environmental Sciences

Prepared with support of grant NAZV QH 81170 - - Multidisciplinary evaluation of impacts of special territorial protection for hydrological important areas

Ortofotomapa/Orthophoto: © ČUZK (geoportal.cuzk.cz)

Produkční potenciál půd v okolí LAPV Písečná/Productivity potential of soils in surroundings of Písečná hydrological important area

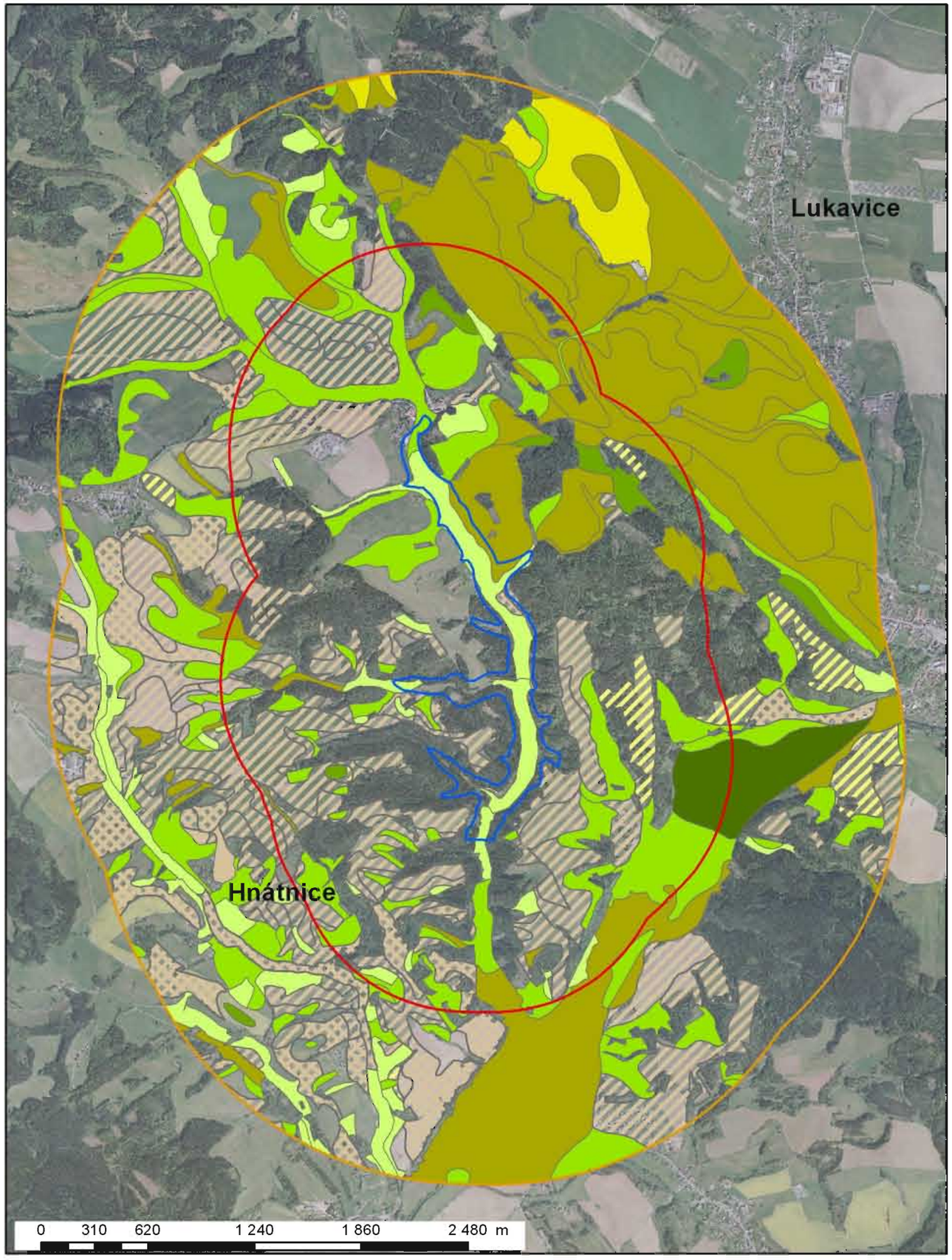

Legenda/Legend

Území postižené potencionálním rozlivem/potentially affected areas

- zóna 0 (LAPV)/zone 0 (hydrological important area)
- zóna 1/zone 1
- zóna 2/zone 2

Typologickoprodukční kategorie půd/Productivity potential of soils

- Nejúrodnější orné půdy/The best productive arable land
- Velmi úrodné orné půdy/Very good productive arable land
- Úrodnější orné půdy/The more productive arable land
- Úrodné orné půdy/Good productive arable land
- Středně úrodné orné půdy/Medium productive arable land
- Méně úrodné orné půdy/Less productive arable land
- Málo úrodné orné půdy/The least productive arable land
- Středně úrodné orné půdy a velmi úrodné travní porosty/Medium productive arable land and good productive grassland
- Méně úrodné orné půdy a středně úrodné travní porosty/Less productive arable land and medium productive grassland
- Velmi úrodné trvalé travní porosty/Good productive grassland
- Středně úrodné trvalé travní porosty/Medium productive grassland
- Méně úrodné trvalé travní porosty/Less productive grassland
- Málo úrodné trvalé travní porosty/The least productive grassland

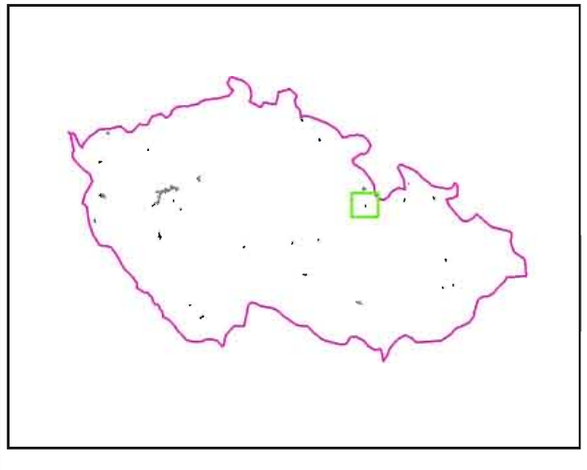

Česká zemědělská univerzita v Praze
Fakulta životního prostředí

Zpracováno s podporou grantu NAZV QH 81170 - - Multioborové hodnocení vlivů územní ochrany vodohospodářsky významných lokalit ČR

Czech University of Life Sciences Prague
Faculty of Environmental Sciences

Prepared with support of grant NAZV QH 81170 - - Multidisciplinary evaluation of impacts of special territorial protection for hydrological important areas

Ortofotomapa/Orthophoto: © ČUZK (geoportal.cuzk.cz)

Produkční potenciál půd v okolí LAPV Podlesný Mlýn/ Productivity potential of soils in surroundings of Podlesný Mlýn hydrological important area

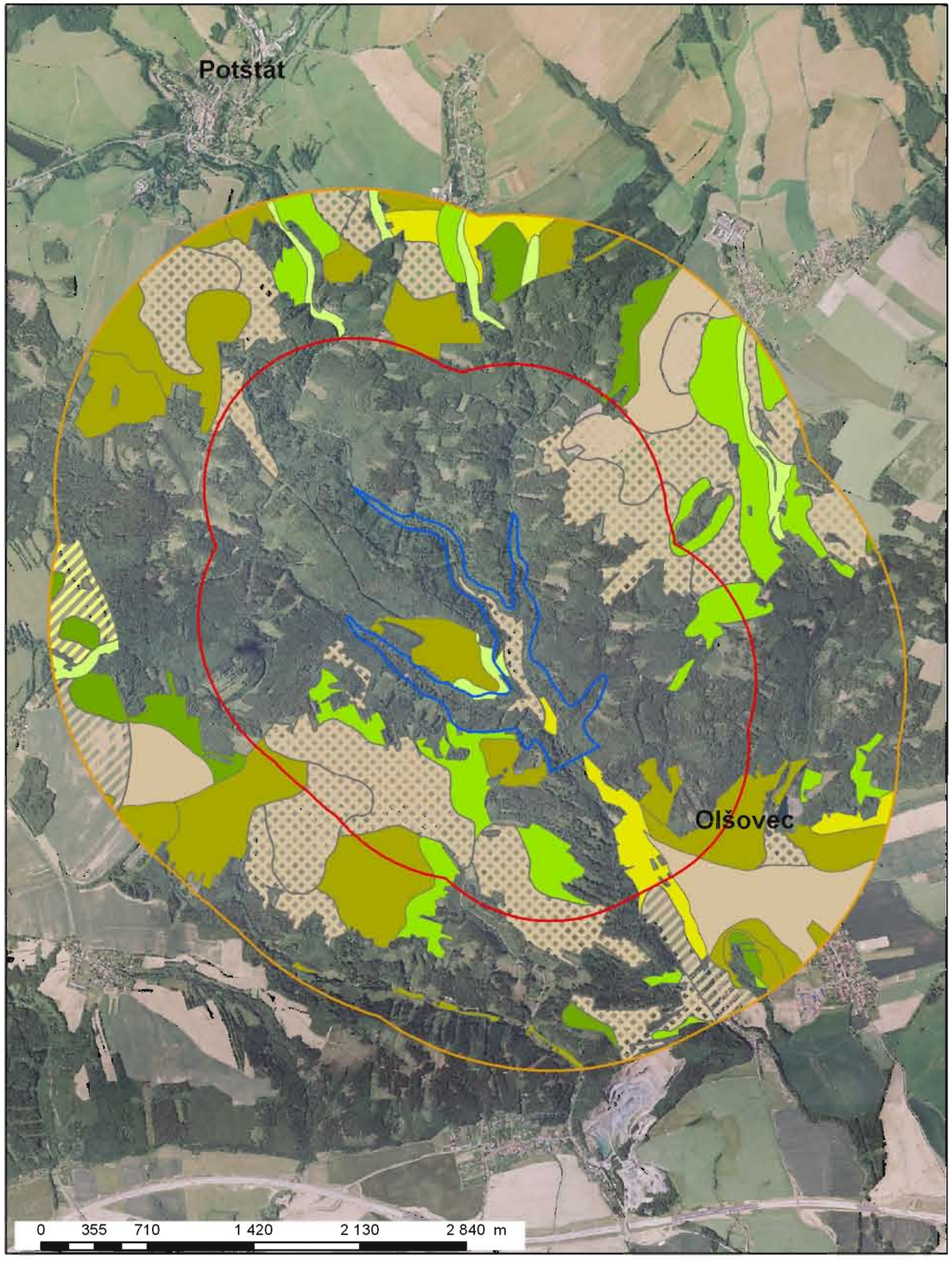

Legenda/Legend

Území postižené potencionálním rozlivem/potentially affected areas

- zóna 0 (LAPV)/zone 0 (hydrological important area)
- zóna 1/zone 1
- zóna 2/zone 2

Typologickoprodukční kategorie půd/Productivity potential of soils

- Nejúrodnější orné půdy/The best productive arable land
- Velmi úrodné orné půdy/Very good productive arable land
- Úrodnější orné půdy/The more productive arable land
- Úrodné orné půdy/Good productive arable land
- Středně úrodné orné půdy/Medium productive arable land
- Méně úrodné orné půdy/Less productive arable land
- Málo úrodné orné půdy/The least productive arable land
- Středně úrodné orné půdy a velmi úrodné travní porosty/Medium productive arable land and good productive grassland
- Méně úrodné orné půdy a středně úrodné travní porosty/Less productive arable land and medium productive grassland
- Velmi úrodné trvalé travní porosty/Good productive grassland
- Středně úrodné trvalé travní porosty/Medium productive grassland
- Méně úrodné trvalé travní porosty/Less productive grassland
- Málo úrodné trvalé travní porosty/The least productive grassland

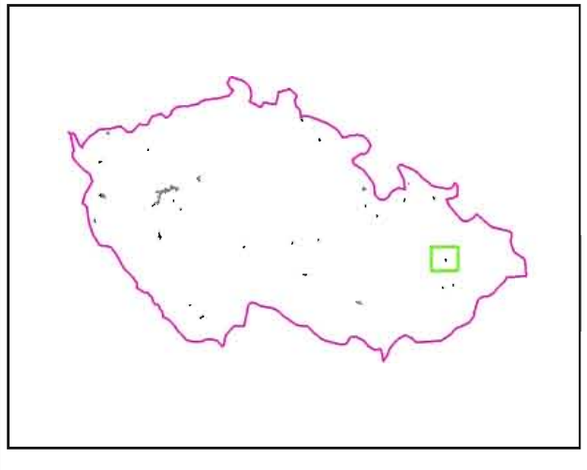

Česká zemědělská univerzita v Praze
Fakulta životního prostředí

Zpracováno s podporou grantu NAZV QH 81170 - - Multioborové hodnocení vlivů územní ochrany vodohospodářsky významných lokalit ČR

Czech University of Life Sciences Prague
Faculty of Environmental Sciences

Prepared with support of grant NAZV QH 81170 - - Multidisciplinary evaluation of impacts of special territorial protection for hydrological important areas

Ortofotomapa/Orthophoto: © ČUZK (geoportal.cuzk.cz)

Produkční potenciál půd v okolí LAPV Rajnochovice/ Productivity potential of soils in surroundings of Rajnochovice hydrological important area

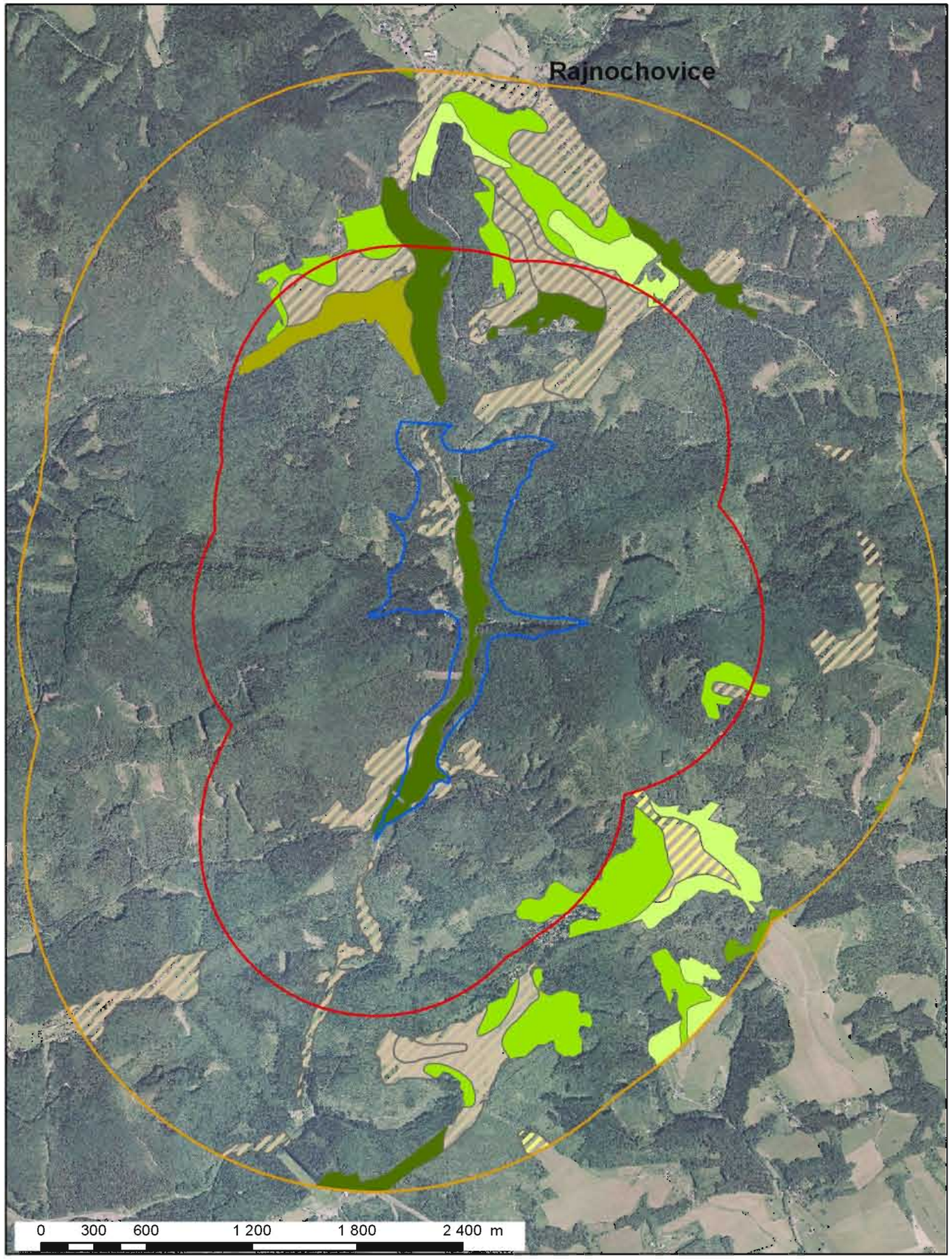

Legenda/Legend

Území postižené potencionálním rozlivem/potentially affected areas

- zóna 0 (LAPV)/zone 0 (hydrological important area)
- zóna 1/zone 1
- zóna 2/zone 2

Typologickoprodukční kategorie půd/Productivity potential of soils

- Nejúrodnější orné půdy/The best productive arable land
- Velmi úrodné orné půdy/Very good productive arable land
- Úrodnější orné půdy/The more productive arable land
- Úrodné orné půdy/Good productive arable land
- Středně úrodné orné půdy/Medium productive arable land
- Méně úrodné orné půdy/Less productive arable land
- Málo úrodné orné půdy/The least productive arable land
- Středně úrodné orné půdy a velmi úrodné travní porosty/Medium productive arable land and good productive grassland
- Méně úrodné orné půdy a středně úrodné travní porosty/Less productive arable land and medium productive grassland
- Velmi úrodné trvalé travní porosty/Good productive grassland
- Středně úrodné trvalé travní porosty/Medium productive grassland
- Méně úrodné trvalé travní porosty/Less productive grassland
- Málo úrodné trvalé travní porosty/The least productive grassland

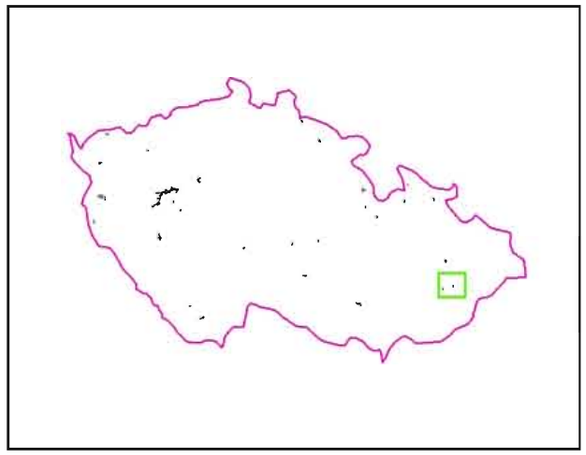

Česká zemědělská univerzita v Praze
Fakulta životního prostředí

Zpracováno s podporou grantu NAZV QH 81170 - - Multioborové hodnocení vlivů územní ochrany vodohospodářsky významných lokalit ČR

Czech University of Life Sciences Prague
Faculty of Environmental Sciences

Prepared with support of grant NAZV QH 81170 - - Multidisciplinary evaluation of impacts of special territorial protection for hydrological important areas

Ortofotomapa/Orthophoto: © ČUZK (geoportal.cuzk.cz)

Produkční potenciál půd v okolí LAPV Rájov/Productivity potential of soils in surroundings of Rájov hydrological important area

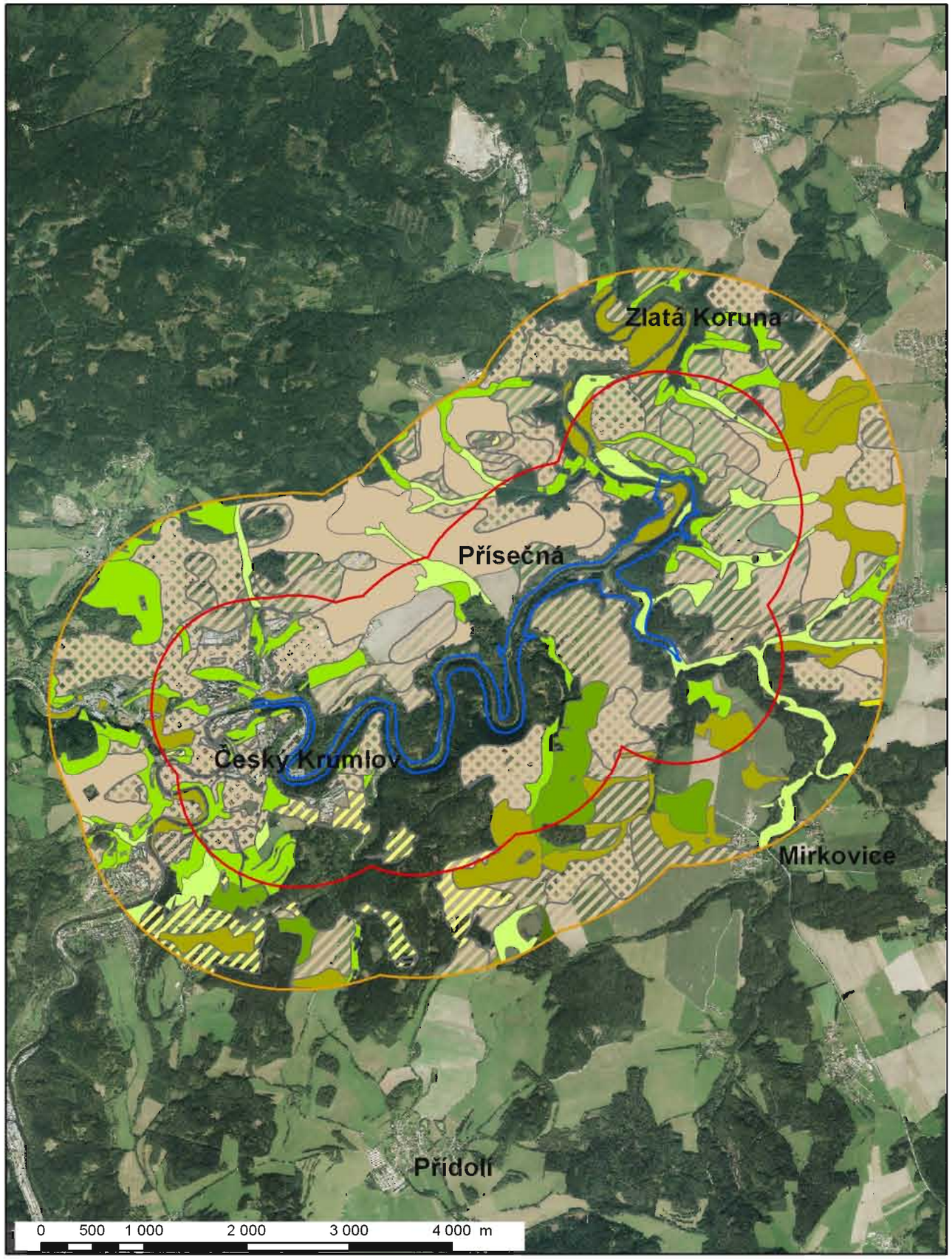

Legenda/Legend

Území postižené potencionálním rozlivem/potentially affected areas

- zóna 0 (LAPV)/zone 0 (hydrological important area)
- zóna 1/zone 1
- zóna 2/zone 2

Typologickoprodukční kategorie půd/Productivity potential of soils

- Nejúrodnější orné půdy/The best productive arable land
- Velmi úrodné orné půdy/Very good productive arable land
- Úrodnější orné půdy/The more productive arable land
- Úrodné orné půdy/Good productive arable land
- Středně úrodné orné půdy/Medium productive arable land
- Méně úrodné orné půdy/Less productive arable land
- Málo úrodné orné půdy/The least productive arable land
- Středně úrodné orné půdy a velmi úrodné travní porosty/Medium productive arable land and good productive grassland
- Méně úrodné orné půdy a středně úrodné travní porosty/Less productive arable land and medium productive grassland
- Velmi úrodné trvalé travní porosty/Good productive grassland
- Středně úrodné trvalé travní porosty/Medium productive grassland
- Méně úrodné trvalé travní porosty/Less productive grassland
- Málo úrodné trvalé travní porosty/The least productive grassland

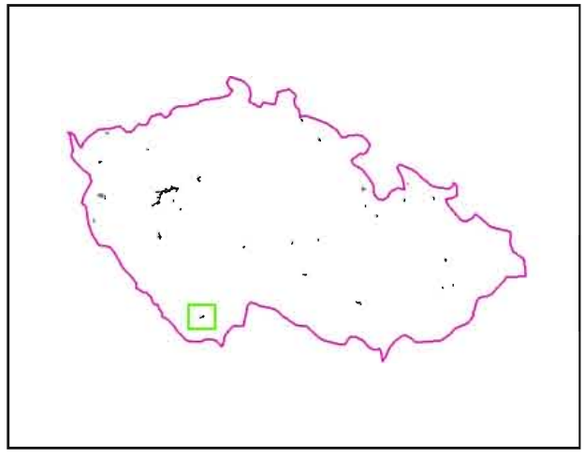

Česká zemědělská univerzita v Praze
Fakulta životního prostředí

Zpracováno s podporou grantu NAZV QH 81170 - - Multioborové hodnocení vlivů územní ochrany vodohospodářsky významných lokalit ČR

Czech University of Life Sciences Prague
Faculty of Environmental Sciences

Prepared with support of grant NAZV QH 81170 - - Multidisciplinary evaluation of impacts of special territorial protection for hydrological important areas

Ortofotomapa/Orthophoto: © ČUZK (geoportal.cuzk.cz)

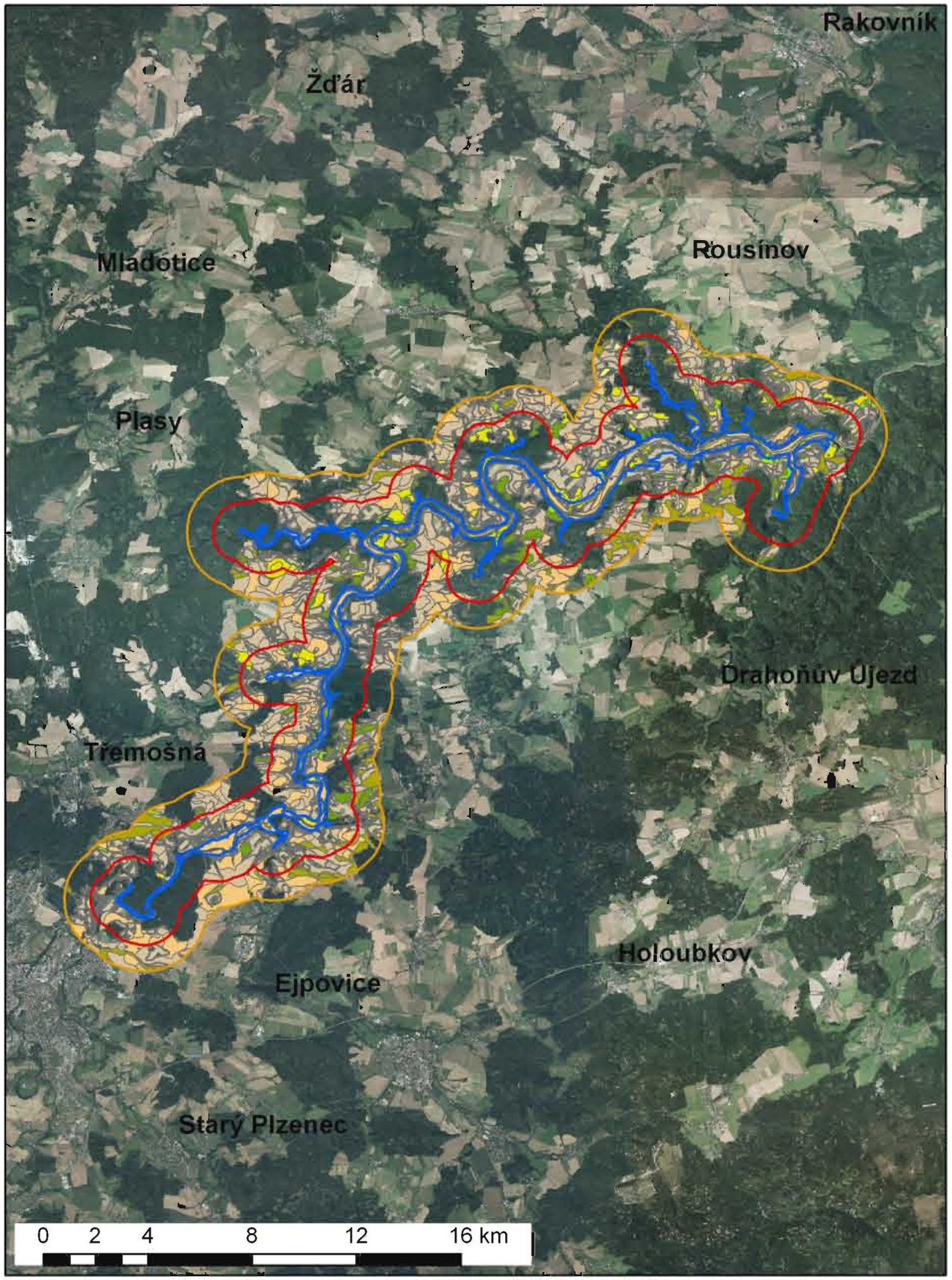

Produkční potenciál půd v okolí LAPV Skryje/Productivity potential of soils in surroundings of Skryje hydrological important area

Legenda/Legend

Území postižené potencionálním rozlivem/potentially affected areas

- zóna 0 (LAPV)/zone 0 (hydrological important area)
- zóna 1/zone 1
- zóna 2/zone 2

Typologickoprodukční kategorie půd/Productivity potential of soils

- Nejúrodnější orné půdy/The best productive arable land
- Velmi úrodné orné půdy/Very good productive arable land
- Úrodnější orné půdy/The more productive arable land
- Úrodné orné půdy/Good productive arable land
- Středně úrodné orné půdy/Medium productive arable land
- Méně úrodné orné půdy/Less productive arable land
- Málo úrodné orné půdy/The least productive arable land
- Středně úrodné orné půdy a velmi úrodné travní porosty/Medium productive arable land and good productive grassland
- Méně úrodné orné půdy a středně úrodné travní porosty/Less productive arable land and medium productive grassland
- Velmi úrodné trvalé travní porosty/Good productive grassland
- Středně úrodné trvalé travní porosty/Medium productive grassland
- Méně úrodné trvalé travní porosty/Less productive grassland
- Málo úrodné trvalé travní porosty/The least productive grassland

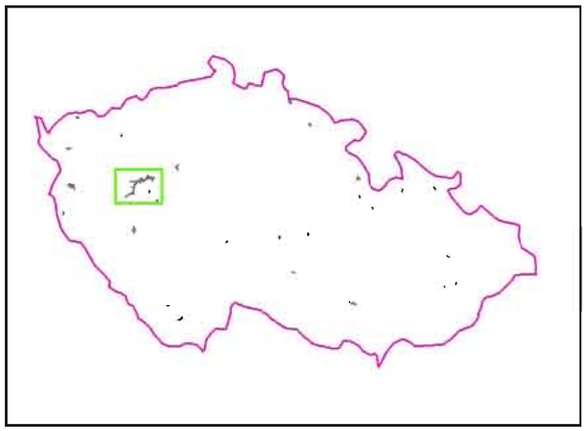

Česká zemědělská univerzita v Praze
Fakulta životního prostředí

Zpracováno s podporou grantu NAZV QH 81170 - - Multioborové hodnocení vlivů územní ochrany vodohospodářsky významných lokalit ČR

Czech University of Life Sciences Prague
Faculty of Environmental Sciences

Prepared with support of grant NAZV QH 81170 - - Multidisciplinary evaluation of impacts of special territorial protection for hydrological important areas

Ortofotomapa/orthophoto: © CENIA (geoportal.gov.cz)

Produkční potenciál půd v okolí LAPV Smolov/Productivity potential of soils in surroundings of Smolov hydrological important area

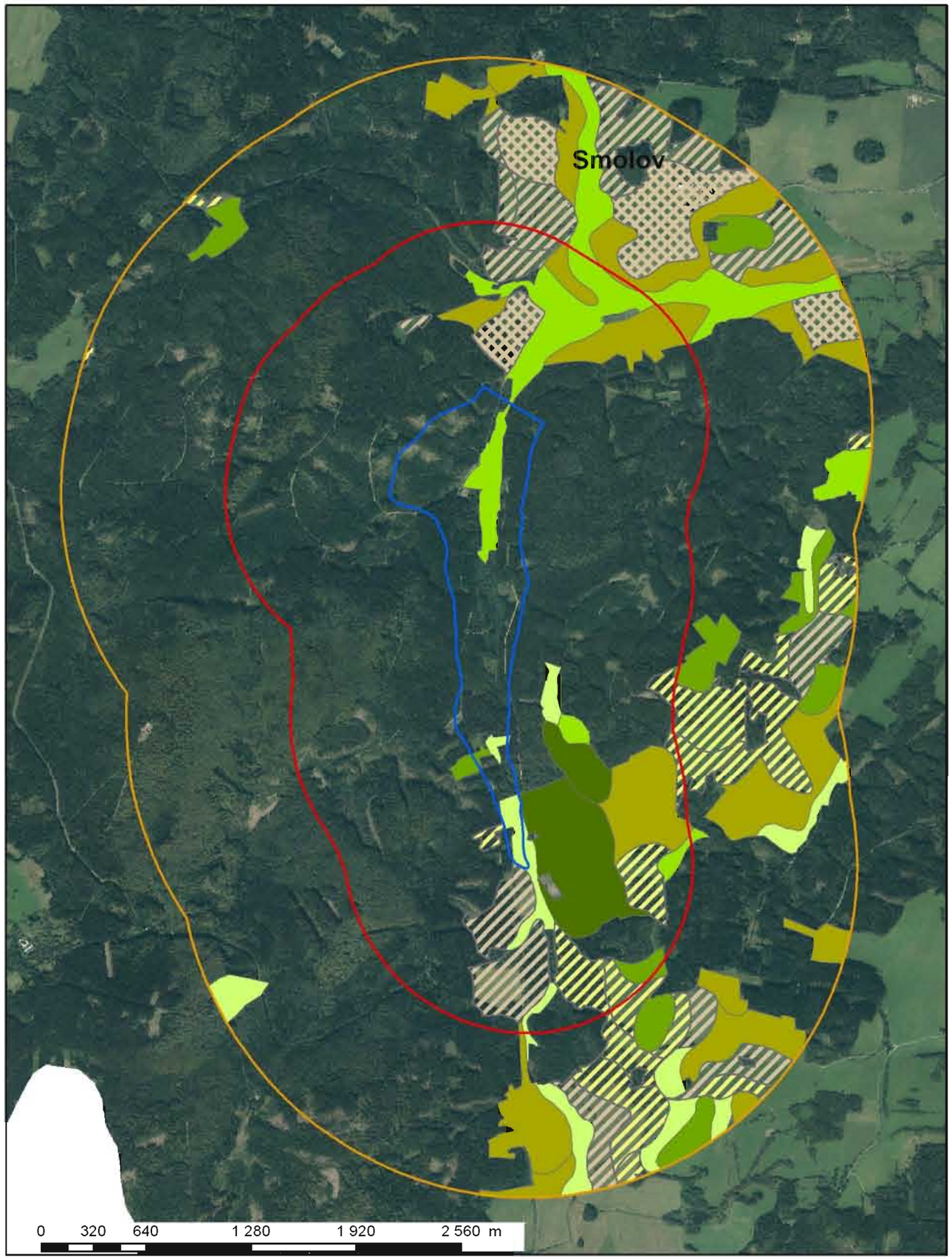

Legenda/Legend

Území postižené potencionálním rozlivem/potentially affected areas

- zóna 0 (LAPV)/zone 0 (hydrological important area)
- zóna 1/zone 1
- zóna 2/zone 2

Typologickoprodukční kategorie půd/Productivity potential of soils

- Nejúrodnější orné půdy/The best productive arable land
- Velmi úrodné orné půdy/Very good productive arable land
- Úrodnější orné půdy/The more productive arable land
- Úrodné orné půdy/Good productive arable land
- Středně úrodné orné půdy/Medium productive arable land
- Méně úrodné orné půdy/Less productive arable land
- Málo úrodné orné půdy/The least productive arable land
- Středně úrodné orné půdy a velmi úrodné travní porosty/Medium productive arable land and good productive grassland
- Méně úrodné orné půdy a středně úrodné travní porosty/Less productive arable land and medium productive grassland
- Velmi úrodné trvalé travní porosty/Good productive grassland
- Středně úrodné trvalé travní porosty/Medium productive grassland
- Méně úrodné trvalé travní porosty/Less productive grassland
- Málo úrodné trvalé travní porosty/The least productive grassland

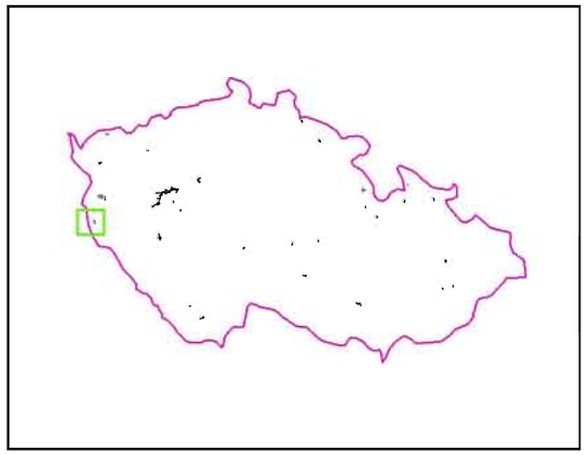

Česká zemědělská univerzita v Praze
Fakulta životního prostředí

Zpracováno s podporou grantu NAZV QH 81170 - - Multioborové hodnocení vlivů územní ochrany vodohospodářsky významných lokalit ČR

Czech University of Life Sciences Prague
Faculty of Environmental Sciences

Prepared with support of grant NAZV QH 81170 - - Multidisciplinary evaluation of impacts of special territorial protection for hydrological important areas

Ortofotomapa/Orthophoto: © ČUZK (geoportal.cuzk.cz)

Produkční potenciál půd v okolí LAPV Spálené/Productivity potential of soils in surroundings of Spálené hydrological important area

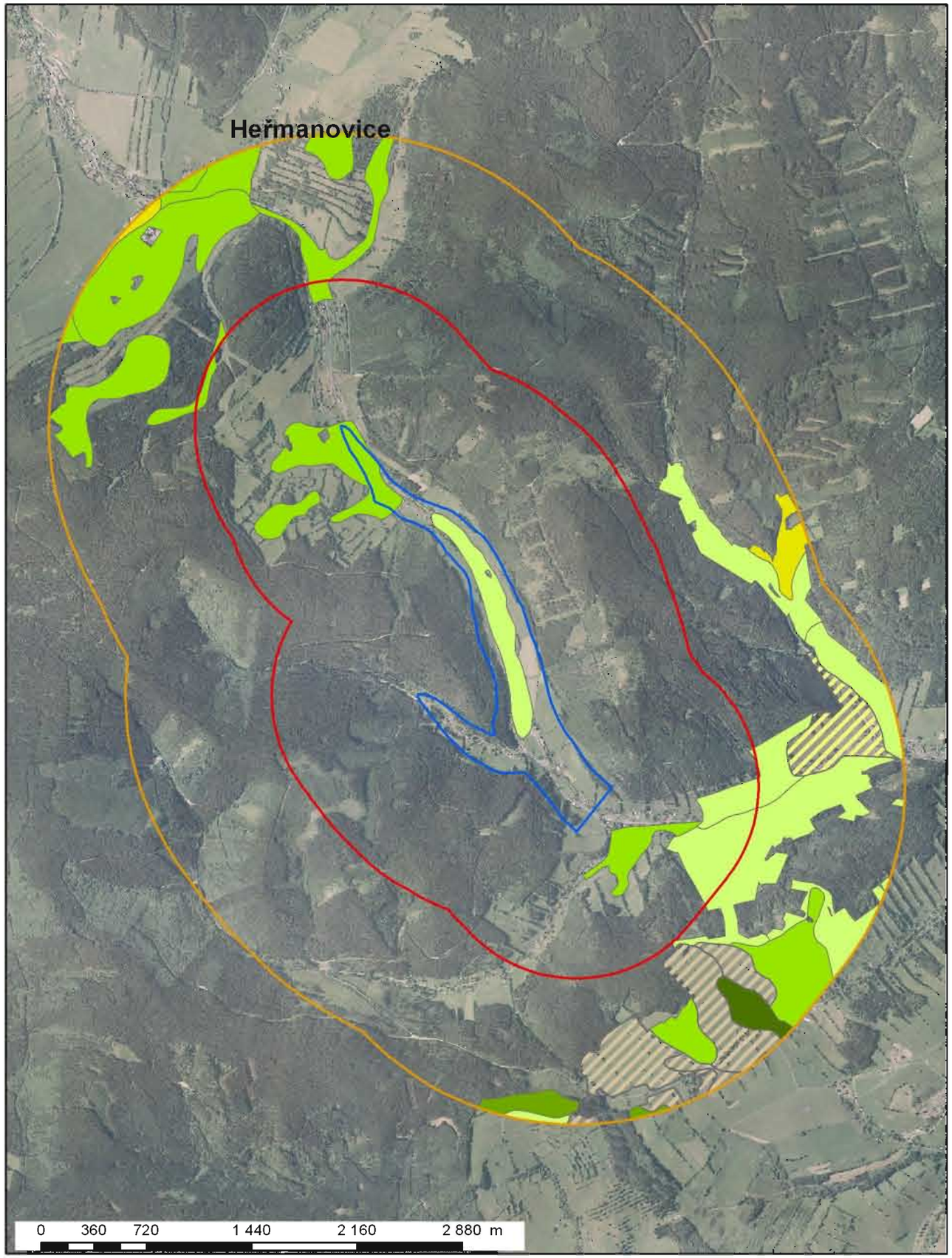

Legenda/Legend

Území postižené potencionálním rozlivem/potentially affected areas

- zóna 0 (LAPV)/zone 0 (hydrological important area)
- zóna 1/zone 1
- zóna 2/zone 2

Typologickoprodukční kategorie půd/Productivity potential of soils

- Nejúrodnější orné půdy/The best productive arable land
- Velmi úrodné orné půdy/Very good productive arable land
- Úrodnější orné půdy/The more productive arable land
- Úrodné orné půdy/Good productive arable land
- Středně úrodné orné půdy/Medium productive arable land
- Méně úrodné orné půdy/Less productive arable land
- Málo úrodné orné půdy/The least productive arable land
- Středně úrodné orné půdy a velmi úrodné travní porosty/Medium productive arable land and good productive grassland
- Méně úrodné orné půdy a středně úrodné travní porosty/Less productive arable land and medium productive grassland
- Velmi úrodné trvalé travní porosty/Good productive grassland
- Středně úrodné trvalé travní porosty/Medium productive grassland
- Méně úrodné trvalé travní porosty/Less productive grassland
- Málo úrodné trvalé travní porosty/The least productive grassland

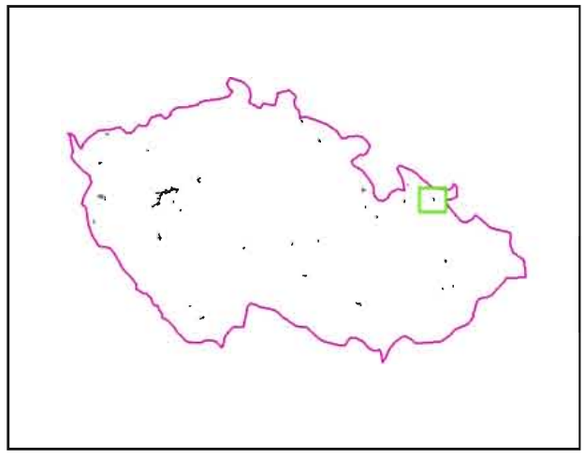

Česká zemědělská univerzita v Praze
Fakulta životního prostředí

Zpracováno s podporou grantu NAZV QH 81170 - - Multioborové hodnocení vlivů územní ochrany vodohospodářsky významných lokalit ČR

Czech University of Life Sciences Prague
Faculty of Environmental Sciences

Prepared with support of grant NAZV QH 81170 - - Multidisciplinary evaluation of impacts of special territorial protection for hydrological important areas

Ortofotomapa/Orthophoto: © ČUZK (geoportal.cuzk.cz)

Produkční potenciál půd v okolí LAPV Střížov/Productivity potential of soils in surroundings of Střížov hydrological important area

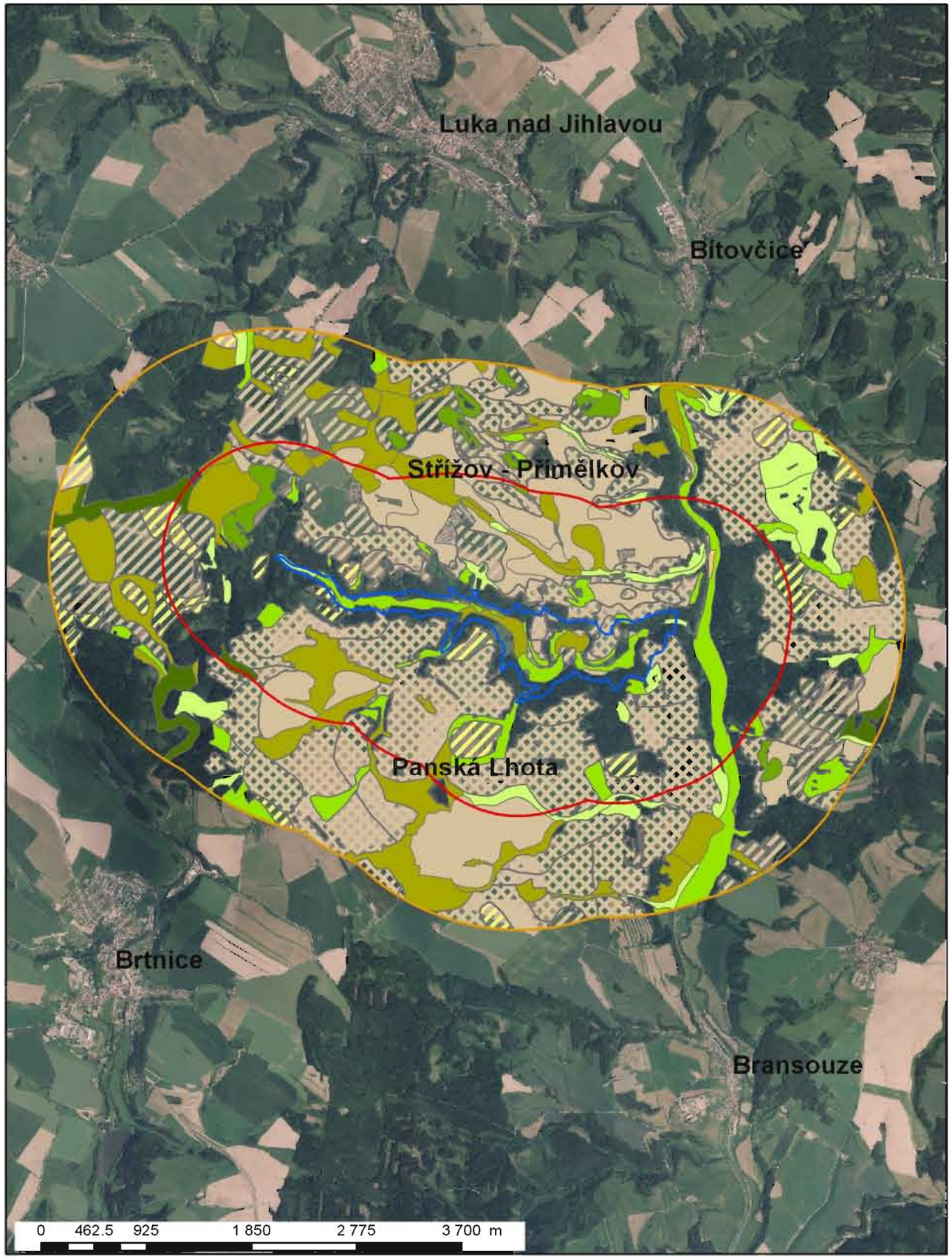

Legenda/Legend

Území postižené potencionálním rozlivem/potentially affected areas

- zóna 0 (LAPV)/zone 0 (hydrological important area)
- zóna 1/zone 1
- zóna 2/zone 2

Typologickoprodukční kategorie půd/Productivity potential of soils

- Nejúrodnější orné půdy/The best productive arable land
- Velmi úrodné orné půdy/Very good productive arable land
- Úrodnější orné půdy/The more productive arable land
- Úrodné orné půdy/Good productive arable land
- Středně úrodné orné půdy/Medium productive arable land
- Méně úrodné orné půdy/Less productive arable land
- Málo úrodné orné půdy/The least productive arable land
- Středně úrodné orné půdy a velmi úrodné travní porosty/Medium productive arable land and good productive grassland
- Méně úrodné orné půdy a středně úrodné travní porosty/Less productive arable land and medium productive grassland
- Velmi úrodné trvalé travní porosty/Good productive grassland
- Středně úrodné trvalé travní porosty/Medium productive grassland
- Méně úrodné trvalé travní porosty/Less productive grassland
- Málo úrodné trvalé travní porosty/The least productive grassland

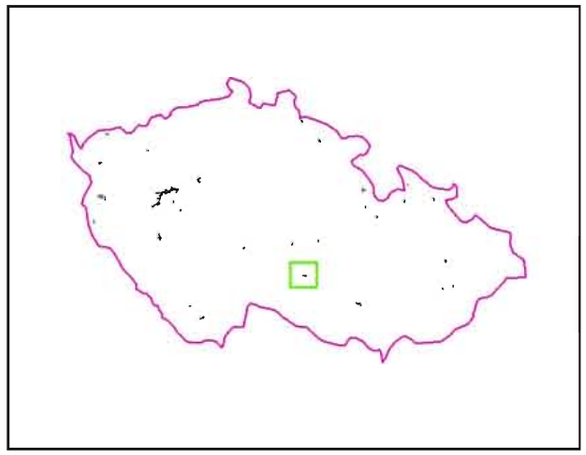

Česká zemědělská univerzita v Praze
Fakulta životního prostředí

Zpracováno s podporou grantu NAZV QH 81170 - - Multioborové hodnocení vlivů územní ochrany vodohospodářsky významných lokalit ČR

Czech University of Life Sciences Prague
Faculty of Environmental Sciences

Prepared with support of grant NAZV QH 81170 - - Multidisciplinary evaluation of impacts of special territorial protection for hydrological important areas

Ortofotomapa/Orthophoto: © ČUZK (geoportal.cuzk.cz)

Produkční potenciál půd v okolí LAPV Vadín/Productivity potential of soils in surroundings of Vadín hydrological important area

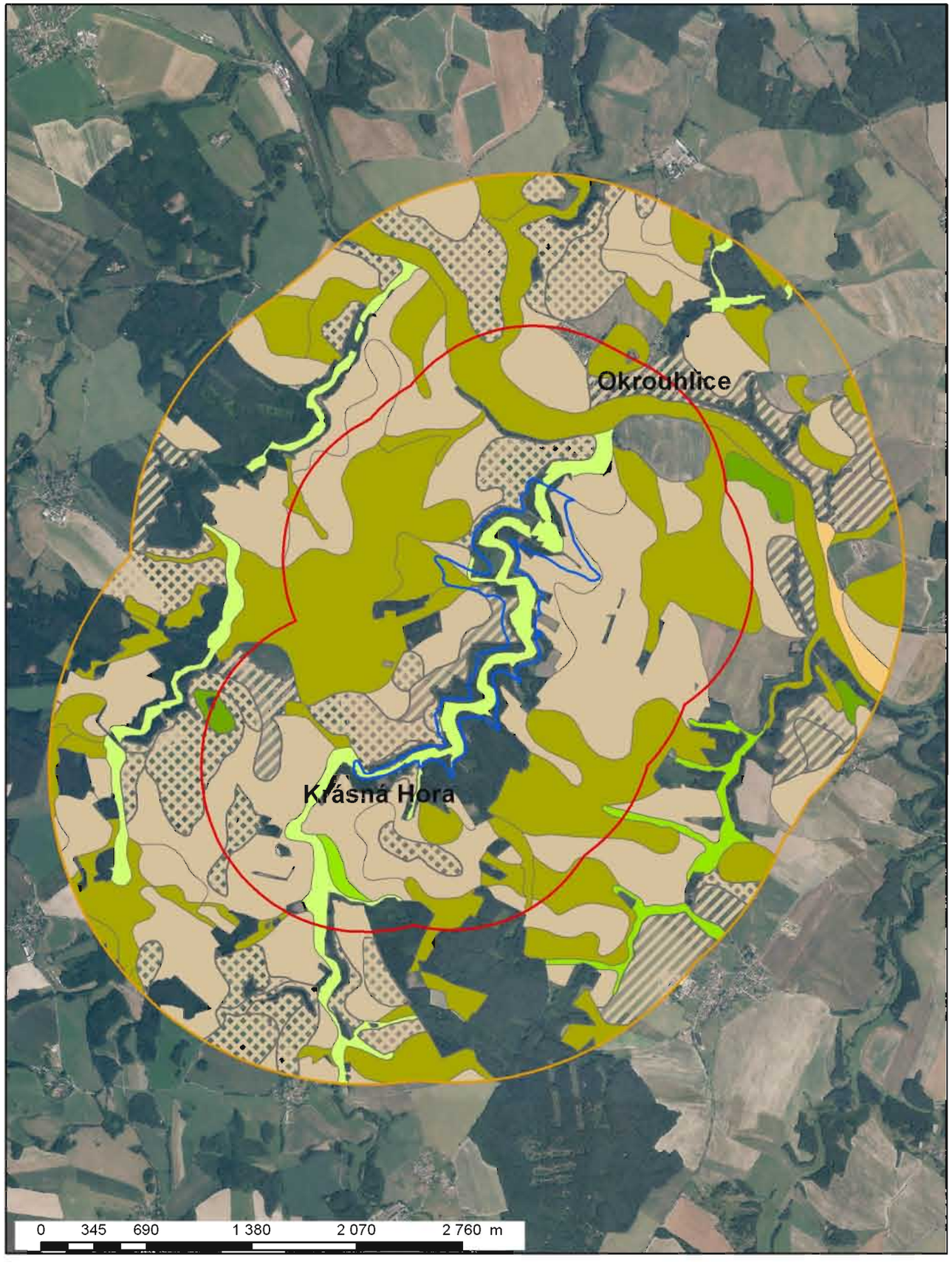

Legenda/Legend

Území postižené potencionálním rozlivem/potentially affected areas

- zóna 0 (LAPV)/zone 0 (hydrological important area)
- zóna 1/zone 1
- zóna 2/zone 2

Typologickoprodukční kategorie půd/Productivity potential of soils

- Nejúrodnější orné půdy/The best productive arable land
- Velmi úrodné orné půdy/Very good productive arable land
- Úrodnější orné půdy/The more productive arable land
- Úrodné orné půdy/Good productive arable land
- Středně úrodné orné půdy/Medium productive arable land
- Méně úrodné orné půdy/Less productive arable land
- Málo úrodné orné půdy/The least productive arable land
- Středně úrodné orné půdy a velmi úrodné travní porosty/Medium productive arable land and good productive grassland
- Méně úrodné orné půdy a středně úrodné travní porosty/Less productive arable land and medium productive grassland
- Velmi úrodné trvalé travní porosty/Good productive grassland
- Středně úrodné trvalé travní porosty/Medium productive grassland
- Méně úrodné trvalé travní porosty/Less productive grassland
- Málo úrodné trvalé travní porosty/The least productive grassland

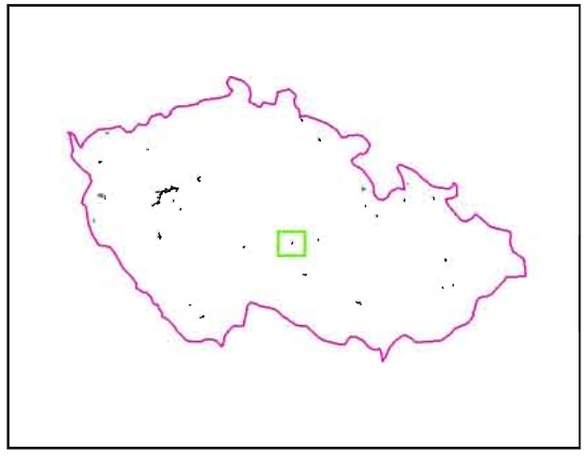

Česká zemědělská univerzita v Praze
Fakulta životního prostředí

Zpracováno s podporou grantu NAZV QH 81170 - - Multioborové hodnocení vlivů územní ochrany vodohospodářsky významných lokalit ČR

Czech University of Life Sciences Prague
Faculty of Environmental Sciences

Prepared with support of grant NAZV QH 81170 - - Multidisciplinary evaluation of impacts of special territorial protection for hydrological important areas

Ortofotomapa/Orthophoto: © ČUZK (geoportal.cuzk.cz)

Produkční potenciál půd v okolí LAPV Vilémov/Productivity potential of soils in surroundings of Vilémov hydrological important area

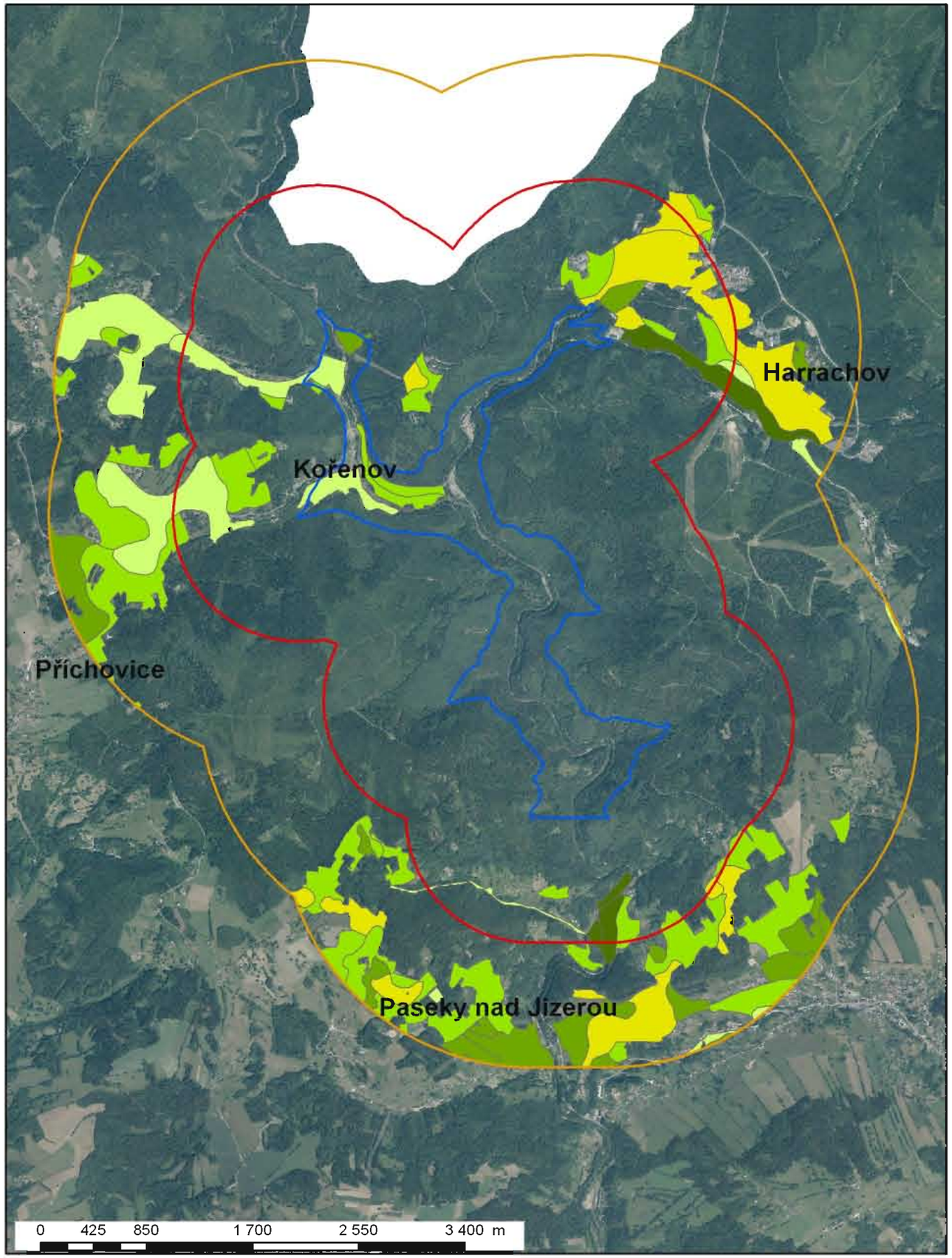

Legenda/Legend

Území postižené potencionálním rozlivem/potentially affected areas

- zóna 0 (LAPV)/zone 0 (hydrological important area)
- zóna 1/zone 1
- zóna 2/zone 2

Typologickoprodukční kategorie půd/Productivity potential of soils

- Nejúrodnější orné půdy/The best productive arable land
- Velmi úrodné orné půdy/Very good productive arable land
- Úrodnější orné půdy/The more productive arable land
- Úrodné orné půdy/Good productive arable land
- Středně úrodné orné půdy/Medium productive arable land
- Méně úrodné orné půdy/Less productive arable land
- Málo úrodné orné půdy/The least productive arable land
- Středně úrodné orné půdy a velmi úrodné travní porosty/Medium productive arable land and good productive grassland
- Méně úrodné orné půdy a středně úrodné travní porosty/Less productive arable land and medium productive grassland
- Velmi úrodné trvalé travní porosty/Good productive grassland
- Středně úrodné trvalé travní porosty/Medium productive grassland
- Méně úrodné trvalé travní porosty/Less productive grassland
- Málo úrodné trvalé travní porosty/The least productive grassland

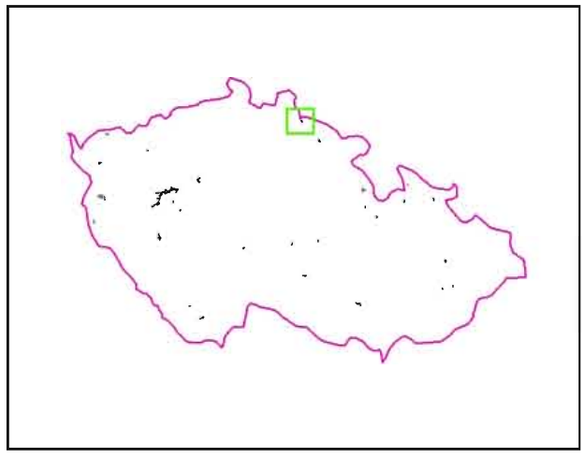

Česká zemědělská univerzita v Praze
Fakulta životního prostředí

Zpracováno s podporou grantu NAZV QH 81170 - - Multioborové hodnocení vlivů územní ochrany vodohospodářsky významných lokalit ČR

Czech University of Life Sciences Prague
Faculty of Environmental Sciences

Prepared with support of grant NAZV QH 81170 - - Multidisciplinary evaluation of impacts of special territorial protection for hydrological important areas

Ortofotomapa/Orthophoto: © ČUZK (geoportal.cuzk.cz)

Produkční potenciál půd v okolí LAPV Vojnín/Productivity potential of soils in surroundings of Vojnín hydrological important area

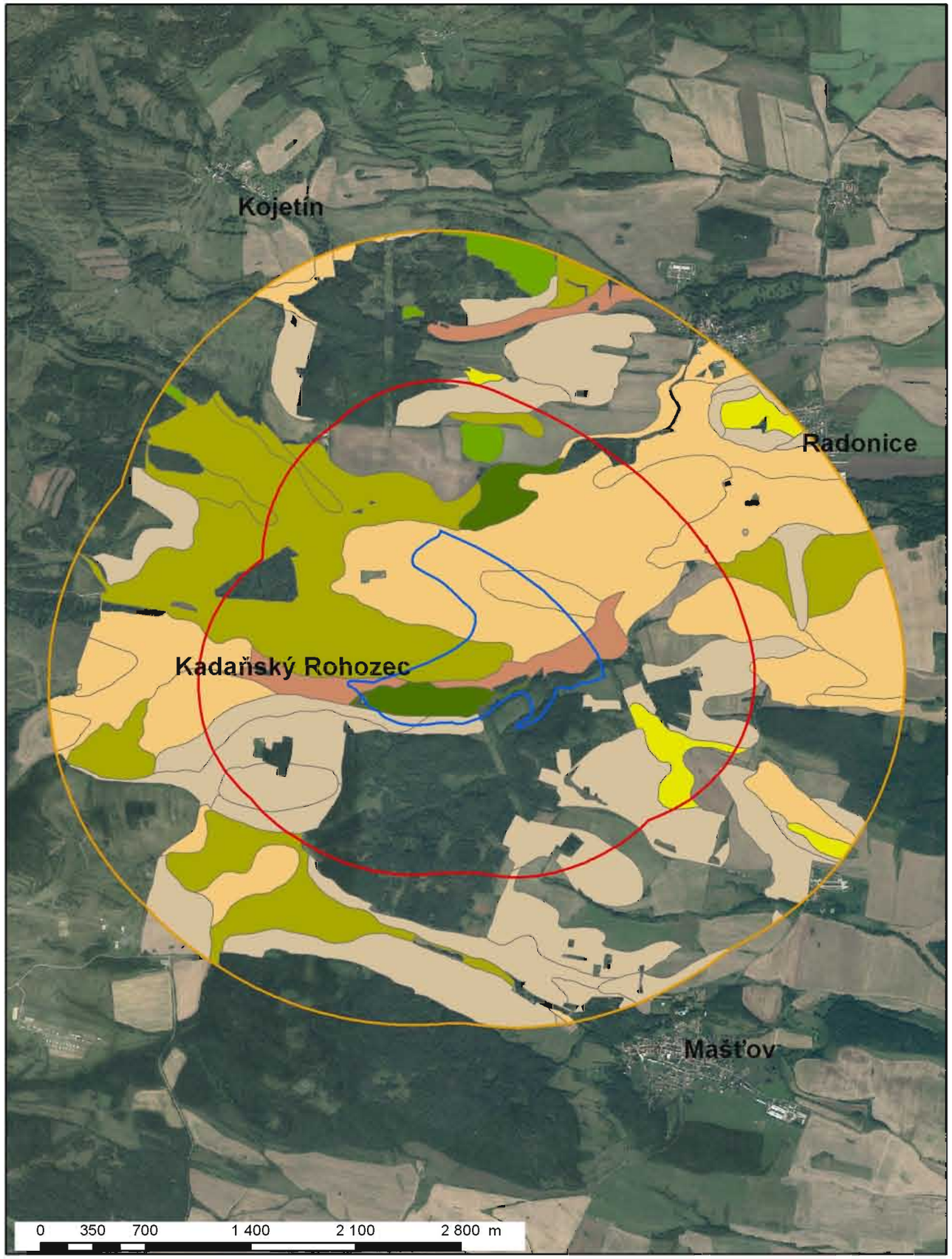

Legenda/Legend

Území postižené potencionálním rozlivem/potentially affected areas

- zóna 0 (LAPV)/zone 0 (hydrological important area)
- zóna 1/zone 1
- zóna 2/zone 2

Typologickoprodukční kategorie půd/Productivity potential of soils

- Nejúrodnější orné půdy/The best productive arable land
- Velmi úrodné orné půdy/Very good productive arable land
- Úrodnější orné půdy/The more productive arable land
- Úrodné orné půdy/Good productive arable land
- Středně úrodné orné půdy/Medium productive arable land
- Méně úrodné orné půdy/Less productive arable land
- Málo úrodné orné půdy/The least productive arable land
- Středně úrodné orné půdy a velmi úrodné travní porosty/Medium productive arable land and good productive grassland
- Méně úrodné orné půdy a středně úrodné travní porosty/Less productive arable land and medium productive grassland
- Velmi úrodné trvalé travní porosty/Good productive grassland
- Středně úrodné trvalé travní porosty/Medium productive grassland
- Méně úrodné trvalé travní porosty/Less productive grassland
- Málo úrodné trvalé travní porosty/The least productive grassland

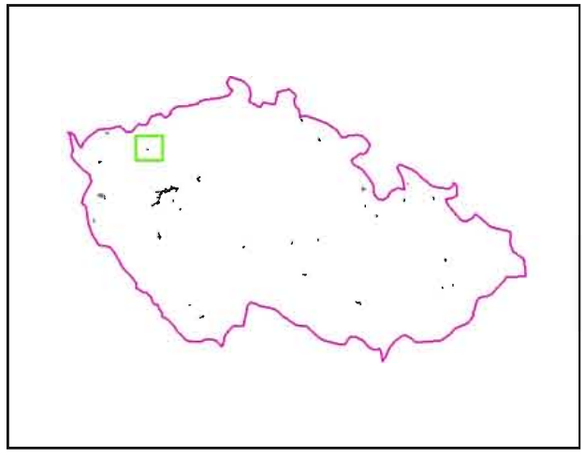

Česká zemědělská univerzita v Praze
Fakulta životního prostředí

Zpracováno s podporou grantu NAZV QH 81170 - - Multioborové hodnocení vlivů územní ochrany vodohospodářsky významných lokalit ČR

Czech University of Life Sciences Prague
Faculty of Environmental Sciences

Prepared with support of grant NAZV QH 81170 - - Multidisciplinary evaluation of impacts of special territorial protection for hydrological important areas

Ortofotomapa/Orthophoto: © ČUZK (geoportal.cuzk.cz)

Produkční potenciál půd v okolí LAPV Žďár/Productivity potential of soils in surroundings of Žďár hydrological important area

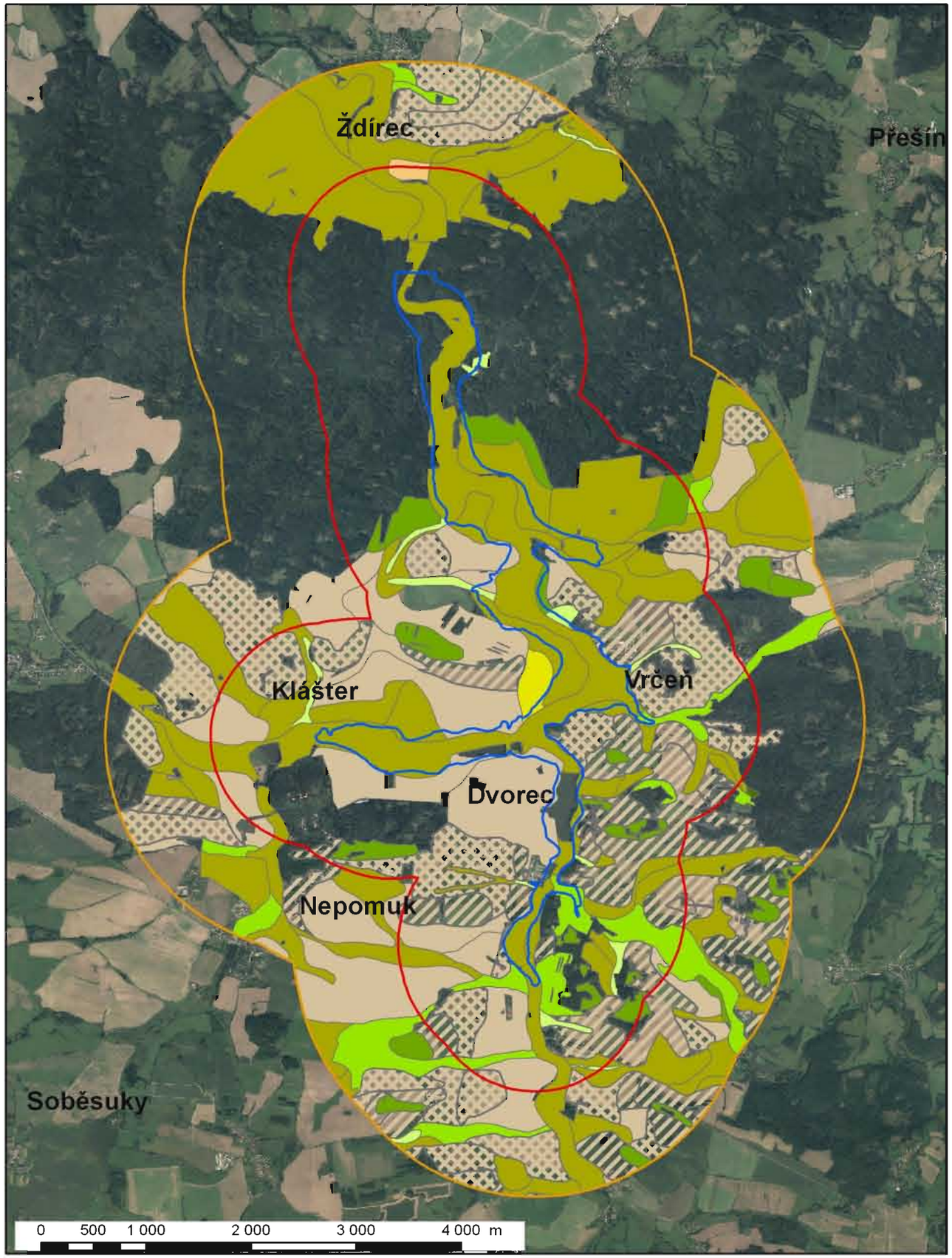

Legenda/Legend

Území postižené potencionálním rozlivem/potentially affected areas

- zóna 0 (LAPV)/zone 0 (hydrological important area)
- zóna 1/zone 1
- zóna 2/zone 2

Typologickoprodukční kategorie půd/Productivity potential of soils

- Nejúrodnější orné půdy/The best productive arable land
- Velmi úrodné orné půdy/Very good productive arable land
- Úrodnější orné půdy/The more productive arable land
- Úrodné orné půdy/Good productive arable land
- Středně úrodné orné půdy/Medium productive arable land
- Méně úrodné orné půdy/Less productive arable land
- Málo úrodné orné půdy/The least productive arable land
- Středně úrodné orné půdy a velmi úrodné travní porosty/Medium productive arable land and good productive grassland
- Méně úrodné orné půdy a středně úrodné travní porosty/Less productive arable land and medium productive grassland
- Velmi úrodné trvalé travní porosty/Good productive grassland
- Středně úrodné trvalé travní porosty/Medium productive grassland
- Méně úrodné trvalé travní porosty/Less productive grassland
- Málo úrodné trvalé travní porosty/The least productive grassland

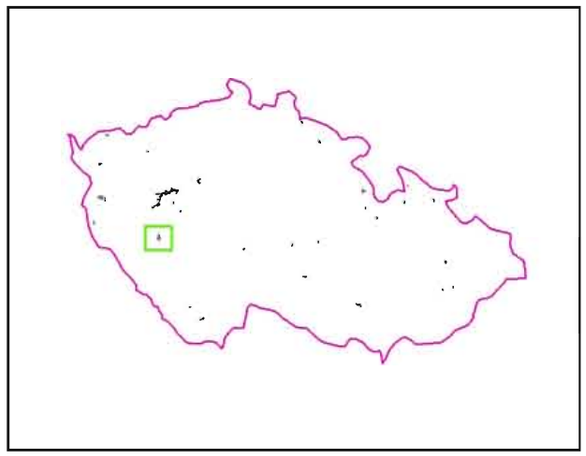

Česká zemědělská univerzita v Praze
Fakulta životního prostředí

Zpracováno s podporou grantu NAZV QH 81170 - - Multioborové hodnocení vlivů územní ochrany vodohospodářsky významných lokalit ČR

Czech University of Life Sciences Prague
Faculty of Environmental Sciences

Prepared with support of grant NAZV QH 81170 - - Multidisciplinary evaluation of impacts of special territorial protection for hydrological important areas

Ortofotomapa/Orthophoto: © ČUZK (geoportal.cuzk.cz)

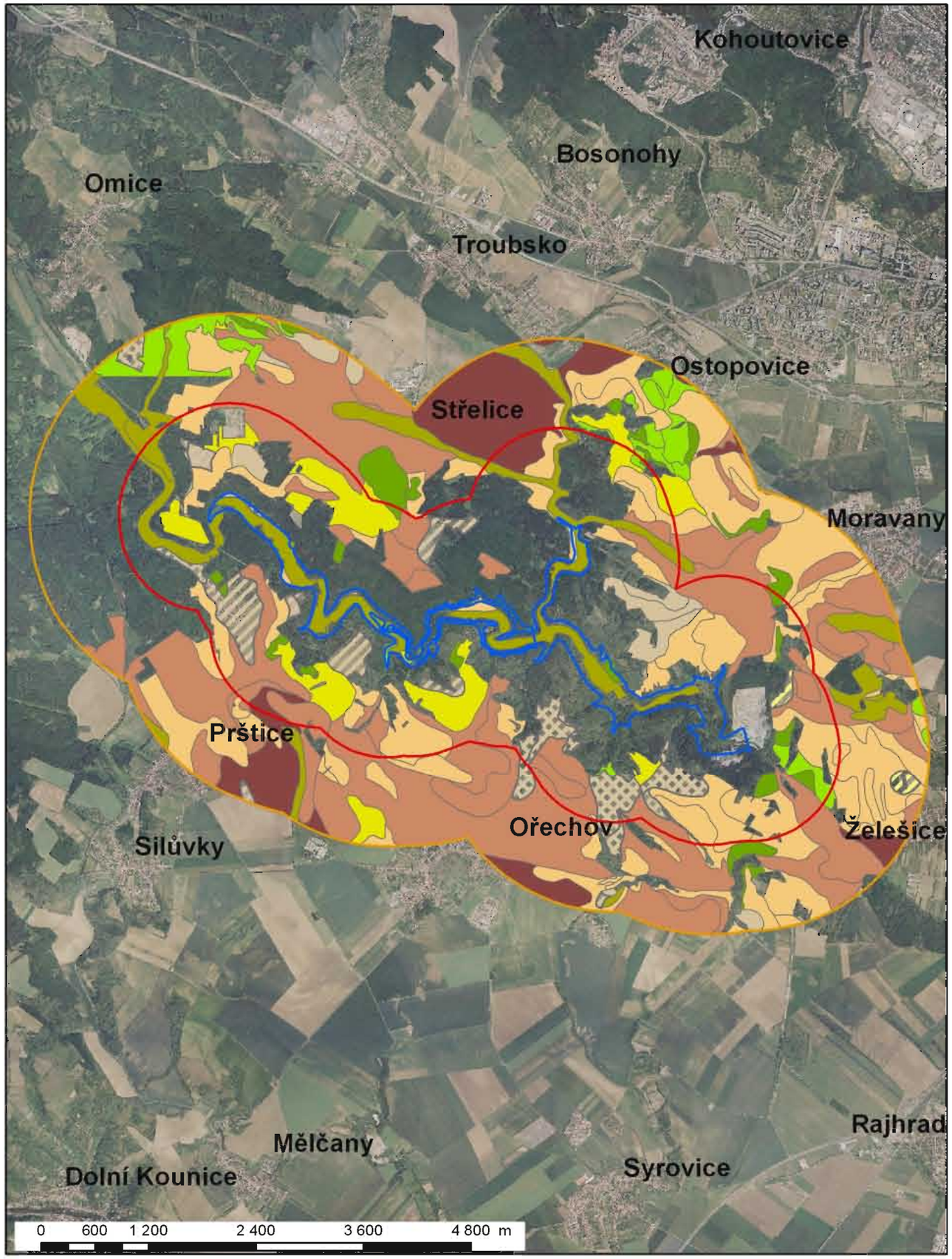

Produkční potenciál půd v okolí LAPV Želešice/Productivity potential of soils in surroundings of Želešice hydrological important area

Legenda/Legend

Území postižené potencionálním rozlivem/potentially affected areas

- zóna 0 (LAPV)/zone 0 (hydrological important area)
- zóna 1/zone 1
- zóna 2/zone 2

Typologickoprodukční kategorie půd/Productivity potential of soils

- Nejúrodnější orné půdy/The best productive arable land
- Velmi úrodné orné půdy/Very good productive arable land
- Úrodnější orné půdy/The more productive arable land
- Úrodné orné půdy/Good productive arable land
- Středně úrodné orné půdy/Medium productive arable land
- Méně úrodné orné půdy/Less productive arable land
- Málo úrodné orné půdy/The least productive arable land
- Středně úrodné orné půdy a velmi úrodné travní porosty/Medium productive arable land and good productive grassland
- Méně úrodné orné půdy a středně úrodné travní porosty/Less productive arable land and medium productive grassland
- Velmi úrodné trvalé travní porosty/Good productive grassland
- Středně úrodné trvalé travní porosty/Medium productive grassland
- Méně úrodné trvalé travní porosty/Less productive grassland
- Málo úrodné trvalé travní porosty/The least productive grassland

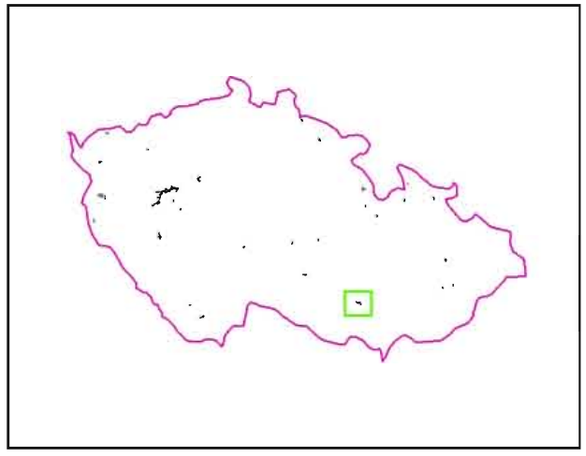

Česká zemědělská univerzita v Praze
Fakulta životního prostředí

Zpracováno s podporou grantu NAZV QH 81170 - - Multioborové hodnocení vlivů územní ochrany vodohospodářsky významných lokalit ČR

Czech University of Life Sciences Prague
Faculty of Environmental Sciences

Prepared with support of grant NAZV QH 81170 - - Multidisciplinary evaluation of impacts of special territorial protection for hydrological important areas

Ortofotomapa/Orthophoto: © ČUZK (geoportal.cuzk.cz)